B

Územní plán Malšín

KOORDINAČNÍ VÝKRES

A

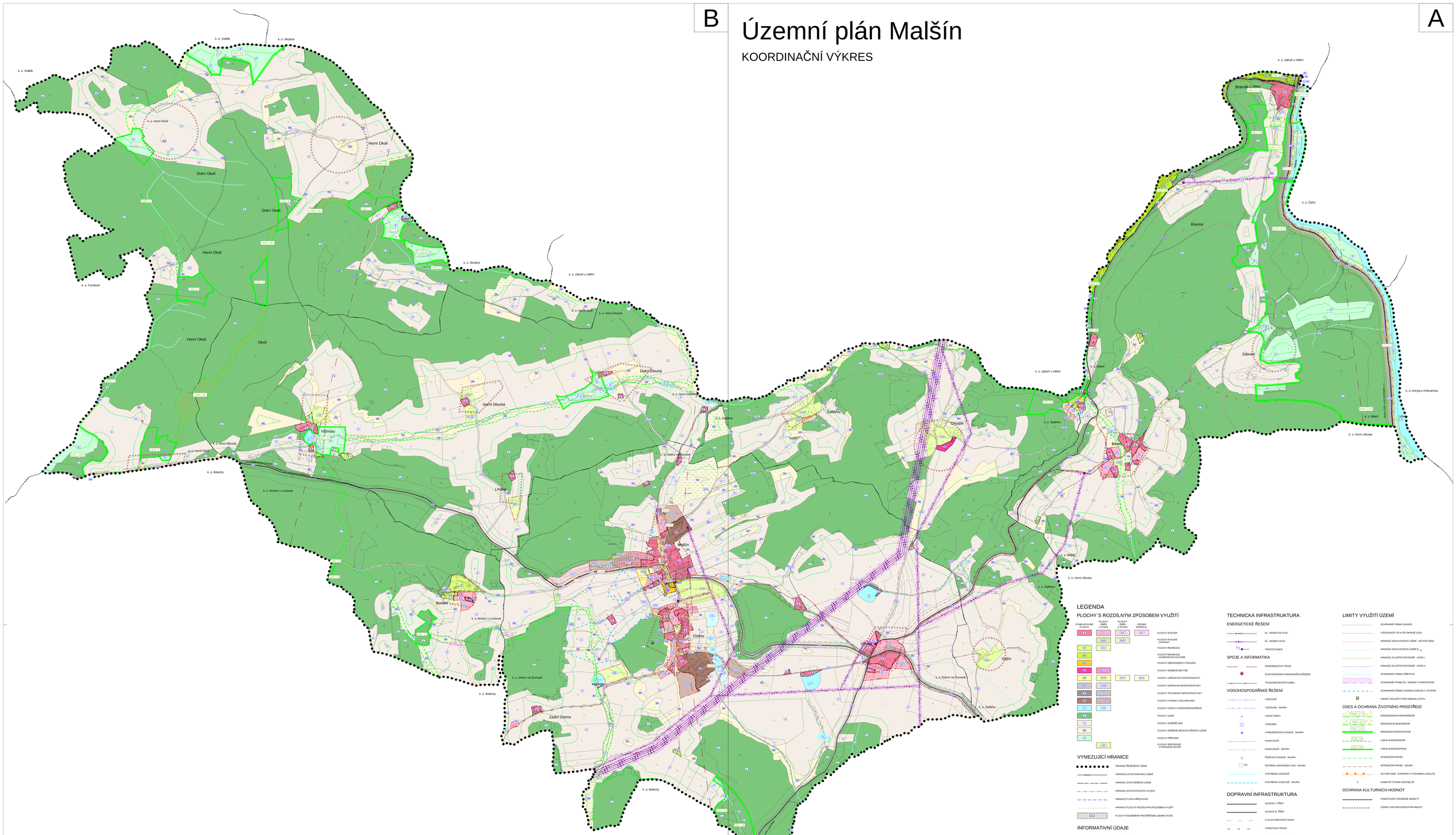

LEGENDA

PLOCHY S ROZDÍLNÝM ZPŮSOBEM VYUŽITÍ

STABILIZOVANÉ PLOCHY | PLOCHY ZMĚN 1. ETAPA | PLOCHY ZMĚN 2. ETAPA | ÚZEMNÍ REZERVA

- BV — PLOCHY BYDLENÍ
- BV — PLOCHY BYDLENÍ - ZAHRADY
- R — PLOCHY REKREACE
- RX — PLOCHY REKREACE - ZAHRÁDKOVÁ KOLONIE
- OV — PLOCHY OBČANSKÉHO VYBAVENÍ
- OM — PLOCHY SMÍŠENÉ OBYTNÉ
- OP — PLOCHY VEŘEJNÝCH PROSTRANSTVÍ
- D — PLOCHY DOPRAVNÍ INFRASTRUKTURY
- TI — PLOCHY TECHNICKÉ INFRASTRUKTURY
- VD — PLOCHY VÝROBY A SKLADOVÁNÍ
- V — PLOCHY VODNÍ A VODOHOSPODÁŘSKÉ
- PS — PLOCHY LESNÍ
- Z — PLOCHY ZEMĚDĚLSKÉ
- SM — PLOCHY SMÍŠENÉ NEZASTAVĚNÉHO ÚZEMÍ
- K — PLOCHY PŘÍRODNÍ
- US — PLOCHY SPECIFICKÉ - VYHRAZENÁ ZELEŇ

VYMEZUJÍCÍ HRANICE

- HRANICE ŘEŠENÉHO ÚZEMÍ
- HRANICE KATASTRÁLNÍHO ÚZEMÍ
- HRANICE ZASTAVĚNÉHO ÚZEMÍ
- HRANICE ZASTAVITELNÝCH PLOCH
- HRANICE PLOCH PŘESTAVBY
- HRANICE PLOCH S ROZDÍLNÝM ZPŮSOBEM VYUŽITÍ
- PLOCHY PODMÍNĚNÉ PROVĚŘENÍM ÚZEMNÍ STUDIÍ

INFORMATIVNÍ ÚDAJE

- B — OZNAČENÍ VYUŽITÍ PLOCH
- B/X — OZNAČENÍ PLOCH ZMĚN
- HYDROLOGICKÉ ČLENĚNÍ
- MOKŘADY

VEŘEJNĚ PROSPĚŠNÉ STAVBY

- HRANICE VEŘEJNĚ PROSPĚŠNÝCH STAVEB

NAVRŽENÉ PLOCHY TECHNICKÉ INFRASTRUKTURY

- TI 1.1 — Návrh plochy pro čistírnu odpadních vod - Malšín
  - severně od sídlem Malšín, k. ú. Ostrov na Šumavě
- TI 1.2 — Návrh trasy kanalizace - Malšín
  - dostavba tělesných kanalizačních sítí v sídle Malšín, k. ú. Ostrov na Šumavě
- TI 1.3 — Návrh plochy pro čistírnu odpadních vod a trasy kanalizace - Ostrov
  - dostavba kanalizace v sídle Ostrov, ČOV severozápadně pod sídlem, k. ú. Ostrov na Šumavě
- TI 1.4 — Návrh plochy pro atmosférickou stanici a trasy vodovodu - Malšín
  - dostavba tělesných sítí vodovodu v sídle Malšín, k. ú. Ostrov na Šumavě
- TI 1.5 — Návrh trasy vodovodu - Ostrov
  - dostavba tělesných sítí vodovodu v sídle Ostrov, k. ú. Ostrov na Šumavě
- TI 1.6 — Návrh plochy vodní a vodohospodářské - protipovodňová nádrž - Ostrov
  - severozápadně od sídla Ostrov, k. ú. Ostrov na Šumavě

NAVRŽENÉ PLOCHY DOPRAVNÍ INFRASTRUKTURY

- D 1.1 — Návrh plochy pro homogenizaci silnice III/180
  - rekonstrukce silnice III/180 v rozsahu hranice zástavbového území
- D 1.2 — Návrh plochy pro pěší propojení
  - severozápadní okraj sídla Malšín a severozápadní okraj sídla Ostrov

TECHNICKÁ INFRASTRUKTURA

ENERGETICKÉ ŘEŠENÍ

- EL VEDENÍ VN 22 kV
- EL VEDENÍ 110 kV
- TR TRAFOSTANICE

SPOJE A INFORMATIKA

- RADIORELÉOVÁ TRASA
- ELEKTRONICKÉ KOMUNIKAČNÍ ZAŘÍZENÍ
- TELEKOMUNIKAČNÍ KABEL

VODOHOSPODÁŘSKÉ ŘEŠENÍ

- VODOVOD
- VODOVOD - NÁVRH
- VODNÍ ZDROJ
- VODOJEM
- ATMOSFÉRICKÁ STANICE - NÁVRH
- KANALIZACE
- KANALIZACE - NÁVRH
- ČERPACÍ STANICE - NÁVRH
- ČOV ČISTÍRNA ODPADNÍCH VOD - NÁVRH
- OTEVŘENÁ VODOTEČ
- OTEVŘENÁ VODOTEČ - NÁVRH

DOPRAVNÍ INFRASTRUKTURA

- SILNICE II. TŘÍDY
- SILNICE III. TŘÍDY
- CYKLOTURISTICKÉ TRASY
- TURISTICKÁ TRASA
- HLUKOVÁ ISOFONA 60dB
- HLUKOVÁ ISOFONA 50dB

VEŘEJNĚ PROSPĚŠNÁ OPATŘENÍ

- HRANICE VEŘEJNĚ PROSPĚŠNÝCH OPATŘENÍ

NAVRŽENÉ PLOCHY PRO ÚZEMNÍ SYSTÉM EKOLOGICKÉ STABILITY

- LBK 15 — Lokální biokoridor nefunkční - doplňující funkční biokoridor západně od sídla Ostrov

LIMITY VYUŽITÍ ÚZEMÍ

- OCHRANNÉ PÁSMO SILNICE
- VZDÁLENOST 50 m OD OKRAJE LESA
- HRANICE ZÁPLAVOVÉHO ÚZEMÍ - AKTIVNÍ ZÓNA
- HRANICE ZÁPLAVOVÉHO ÚZEMÍ Q100
- HRANICE ZVLÁŠTNÍ POVODNĚ - LIPNO I.
- HRANICE ZVLÁŠTNÍ POVODNĚ - LIPNO II.
- OCHRANNÉ PÁSMO VŘEŠŤOVN
- OCHRANNÉ PÁSMO EL. VEDENÍ A TRAFOSTANIC
- OCHRANNÉ PÁSMO VODNÍHO ZDROJE II. STUPNĚ
- OBJEKT DŮLEŽITÝ PRO OBRANU STÁTU

ÚSES A OCHRANA ŽIVOTNÍHO PROSTŘEDÍ

- NADREGIONÁLNÍ BIOKORIDOR
- REGIONÁLNÍ BIOKORIDOR
- REGIONÁLNÍ BIOCENTRUM
- LOKÁLNÍ BIOKORIDOR
- LOKÁLNÍ BIOCENTRUM
- INTERKAČNÍ PRVEK
- INTERKAČNÍ PRVEK - NÁVRH
- NATURA 2000 - EVROPSKY VÝZNAMNÁ LOKALITA
- PAMÁTNÝ STROM VČETNĚ OP

OCHRANA KULTURNÍCH HODNOT

- PAMÁTKOVĚ CHRÁNĚNÉ OBJEKTY
- ÚZEMÍ S ARCHEOLOGICKÝMI NÁLEZY

Územní plán Malšín			
ODŮVODNĚNÍ	KOORDINAČNÍ VÝKRES		
PROJEKTOVÝ ATELIÉR AD s.r.o. ING. ARCH. JAROSLAV DANĚK HUDOVA 4, Č. BUDĚJOVICE, 370 01, TEL.: 387 311 236, 800 277 866 ZAPSANÁ V OBCHODNÍM REJSTŘÍKU U KS V ČESKÝCH BUDĚJOVICÍCH, OD. C, VLOŽKA 10, DIČ: CZ6804271			PAŠTRA A POSPÍŠIL
ZPRACOVATEL:	ING. ARCH. JAROSLAV DANĚK		
KRAJ:	JIHOČESKÝ		
ČÍSLO ZAKÁZKY:	L_2012	ČÍSLO VÝKRESU: 4B	ČÍSLO PARÉ: 1
DATUM:	Červen 2018		
MĚŘÍTKO:	1 : 5 000		
ZÁZNAM O ÚČINNOSTI			
DATUM NABYTÍ ÚČINNOSTI:		SPRÁVNÍ ORGÁN, KTERÝ OP VYDAL:	
POŘIZOVATEL: MĚSTSKÝ ÚŘAD ČESKÝ KRUMLOV NÁM. SVORNOSTI 5, 382 41 ČESKÝ KRUMLOV, OPP ING. JANA MIKANOVÁ vedoucí stavebního úřadu a pověřená osoba		ZASTUPITELSTVO OBCE MALŠÍN	
PAŠTRA A POSPÍŠIL			

Územní plán Malšín			
ODŮVODNĚNÍ	KOORDINAČNÍ VÝKRES		
PROJEKTOVÝ ATELIÉR AD s.r.o. ING. ARCH. JAROSLAV DANĚK HUDOVA 4, Č. BUDĚJOVICE, 370 01, TEL.: 387 311 236, 800 277 866 ZAPSANÁ V OBCHODNÍM REJSTŘÍKU U KS V ČESKÝCH BUDĚJOVICÍCH, OD. C, VLOŽKA 10, DIČ: CZ6804271			PAŠTRA A POSPÍŠIL
ZPRACOVATEL:	ING. ARCH. JAROSLAV DANĚK		
KRAJ:	JIHOČESKÝ		
ČÍSLO ZAKÁZKY:	L_2012	ČÍSLO VÝKRESU: 4A	ČÍSLO PARÉ: 1
DATUM:	Červen 2018		
MĚŘÍTKO:	1 : 5 000		
ZÁZNAM O ÚČINNOSTI			
DATUM NABYTÍ ÚČINNOSTI:		SPRÁVNÍ ORGÁN, KTERÝ OP VYDAL:	
POŘIZOVATEL: MĚSTSKÝ ÚŘAD ČESKÝ KRUMLOV NÁM. SVORNOSTI 5, 382 41 ČESKÝ KRUMLOV, OPP ING. JANA MIKANOVÁ vedoucí stavebního úřadu a pověřená osoba		ZASTUPITELSTVO OBCE MALŠÍN	
PAŠTRA A POSPÍŠIL			