Územní plán Klučenice

včetně k. ú. Kosobudy, Koubalova Lhota, Planá u Klučenic, Voltýřov, Podskalí, Zadní Chlum

B

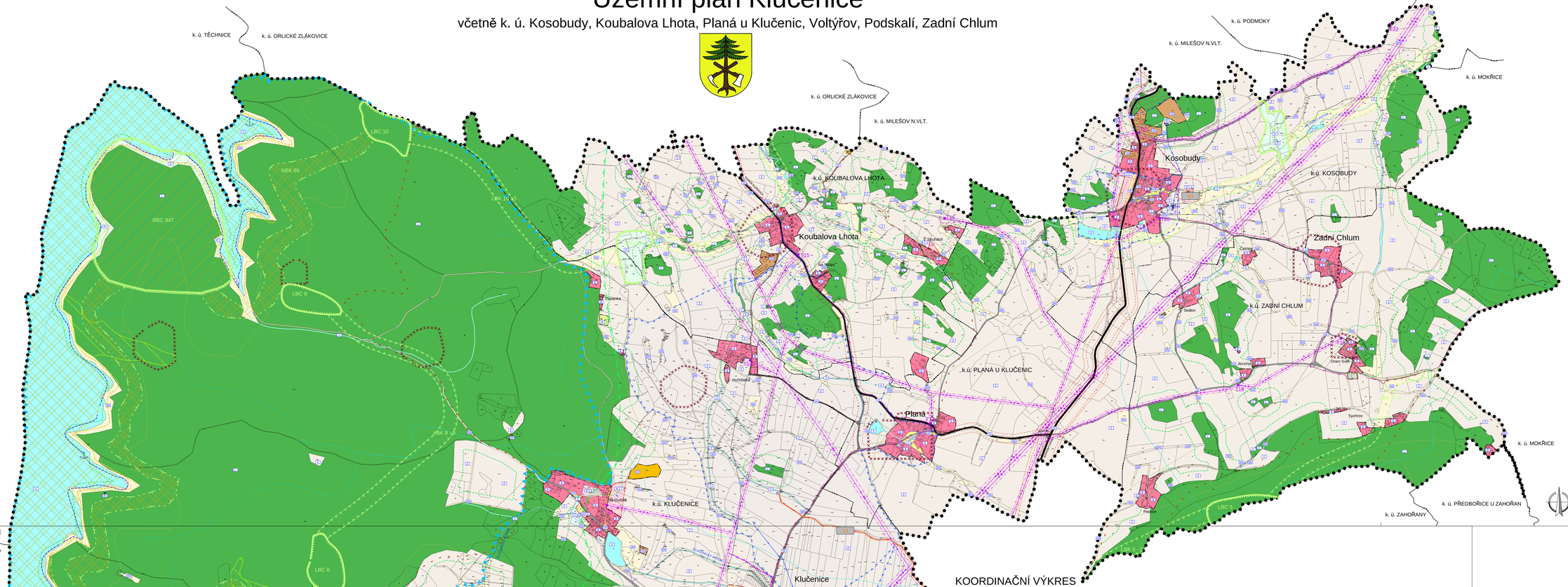

A

KOORDINAČNÍ VÝKRES

LEGENDA:

PLOCHY S ROZDÍLNÝM ZPŮSOBEM VYUŽITÍ

STABILIZOVANÉ PLOCHY / PLOCHY ZMĚN

- B / Z — PLOCHY BYDLENÍ
- R / Z — PLOCHY REKREACE
- OV / Z — PLOCHY OBČANSKÉHO VYBAVENÍ
- OP / Z — PLOCHY VEŘEJNÝCH PROSTRANSTVÍ
- DI — PLOCHY DOPRAVNÍ INFRASTRUKTURY
- TI / Z — PLOCHY TECHNICKÉ INFRASTRUKTURY
- VD / Z — PLOCHY VÝROBY A SKLADOVÁNÍ
- V / Z — PLOCHY VODNÍ A VODOHOSPODÁŘSKÉ
- Z — PLOCHY ZEMĚDĚLSKÉ
- NL / Z — PLOCHY LESNÍ
- P — PLOCHY PŘÍRODNÍ
- SM — PLOCHY SMÍŠENÉ NEZASTAVĚNÉHO ÚZEMÍ

VYMEZUJÍCÍ HRANICE

- HRANICE ŘEŠENÉHO ÚZEMÍ
- HRANICE KATASTRÁLNÍHO ÚZEMÍ
- HRANICE ZASTAVĚNÉHO ÚZEMÍ
- HRANICE ZASTAVITELNÝCH PLOCH
- HRANICE PLOCH S ROZDÍLNÝM ZPŮSOBEM VYUŽITÍ
- HRANICE PLOCH, KTERÉ JE NUTNO ŘEŠIT ÚZEMNÍ STUDIÍ

LIMITY VYUŽITÍ ÚZEMÍ

- VZDÁLENOST 50m OD OKRAJE LESA
- OCHRANNÉ PÁSMO SILNIC
- OCHRANNÉ PÁSMO EL. VEDENÍ
- OCHRANNÉ PÁSMO HŘBITOVA
- MAXIMÁLNÍ HRANICE NEGATIVNÍHO VLIVU PROSTŘEDÍ ČSV - NÁVRH
- CHRÁNĚNÁ LOŽISKOVÁ ÚZEMÍ — 01120000
- LOŽISKO NERO STNÝCH SUROVIN — 01113000
- ÚZEMÍ S ARCHEOLOGICKÝMI NÁLEZY
- NEMOVITÁ KULTURNÍ PAMÁTKA
- OCHRANNÉ PÁSMO VODNÍHO ZDROJE I. STUPNĚ
- OCHRANNÉ PÁSMO VODNÍHO ZDROJE II. STUPNĚ
- OCHRANNÉ PÁSMO ČISTÍRNY ODPADNÍCH VOD
- HRANICE ZÁPLAVOVÉHO ÚZEMÍ Q_{100}
- HRANICE ZÁPLAVY ZVLÁŠTNÍ POVODNĚ POD VODNÍM DÍLEM

VEŘEJNĚ PROSPĚŠNÉ STAVBY

- VEŘEJNĚ PROSPĚŠNÉ STAVBY
- V1 — NÁVRH KORIDORU VODOVODU - koridor vymezený pro napojení v délce nové výstavby a k dopouštění nenapojených objektům.
- K1 — NÁVRH PLOCHY PRO ČOV - navržená plocha pro ČOV v k. ú. Kosobudy, ve východní části sídla Kosobudy.
- K2 — NÁVRH PLOCHY PRO ČOV - navržená plocha pro ČOV v k. ú. Voltýřov, v jihozápadní části sídla Voltýřov.

ÚSES A OCHRANA ŽIVOTNÍHO PROSTŘEDÍ

- NATURA 2000 - ptačí oblast
- OCHRANNÁ ZÓNA NADREGIONÁLNÍHO BIOKORIDORU
- LOKÁLNÍ BIOCENTRUM
- LOKÁLNÍ BIOKORIDOR
- REGIONÁLNÍ BIOCENTRUM
- LESY OCHRANNÉ
- PAMÁTNÝ STROM VČETNĚ OP

DOPRAVNÍ INFRASTRUKTURA

- SILNICE II. TŘÍDY
- SILNICE III. TŘÍDY
- MÍSTNÍ KOMUNIKACE
- CYKLOTURISTICKÁ TRASA
- TURISTICKÉ TRASY
- KOTVIŠTĚ
- MOSTEK

TECHNICKÁ INFRASTRUKTURA

ZÁSOBOVÁNÍ EL. ENERGIÍ

- EL. VEDENÍ VVN 220 kV
- EL. VEDENÍ VVN 110 kV
- EL. VEDENÍ VN 22 kV
- EL. KABEL VN 22kV
- T1 — TRAFOSTANICE

SPOJE A INFORMATIKA

- TELEKOMUNIKAČNÍ KABEL
- RADIORELÉOVÁ TRASA
- ELEKTRONICKÉ KOMUNIKAČNÍ ZAŘÍZENÍ

VODOHOSPODÁŘSKÉ ŘEŠENÍ

- OTEVŘENÁ VODOTEČ
- VODOVOD
- VODOVOD - NÁVRH
- ZATRUBNĚNÁ VODOTEČ
- KANALIZACE
- V_1 — VODNÍ ZDROJ
- AT_1 — AT STANICE
- VD_1 — VODOJEM
- $ČS_1$ — ČERPACÍ STANICE
- ČOV — ČISTÍRNA ODPADNÍCH VOD
- ČOV — ČISTÍRNA ODPADNÍCH VOD - NÁVRH
- VD_1 — VODOJEM - NÁVRH
- $ÚV_1$ — ÚPRAVNA VODY - NÁVRH

INFORMATIVNÍ ÚDAJE

- HŘBITOV
- URBANISTICKY HODNOTNÁ ČÁST
- HRANICE BIOHOR
- HRANICE HYDROLOGICKÉHO ČLENĚNÍ
- HRANICE POVODNĚ 2002
- HLUKOVÁ ISOFONA L_{eq} 50 dB PRO POKLTLVÝ TERÉN
- HLUKOVÁ ISOFONA L_{eq} 60 dB PRO POKLTLVÝ TERÉN
- ZŘÍCENINA
- B — OZNAČENÍ VYUŽITÍ PLOCH
- 1 — ČÍSELNÉ OZNAČENÍ NAVRŽENÝCH PLOCH

CELÉ ŘEŠENÉ ÚZEMÍ SE NACHÁZÍ V REGIONU LIDOVÉ ARCHITEKTURY SEDLČANSKO.

Územní plán KLUČENICE	
ČÁST: ODŮVODNĚNÍ ÚP	KOORDINAČNÍ VÝKRES
PROJEKTOVÝ ATELIÉR AD s.r.o. ING. ARCH. JAROSLAV DANĚK	RAŽITKA A PODPISY:
HUSOVA 4, Č. BUDĚJOVICE, 370 01, TEL.: 387 312 512, 602 277 888 www.atelierad.cz, atelierad@atelierad.cz, IČ: 261 84 771, DIČ: CZ6184771	
ZPRACOVATEL: ING. ARCH. JAROSLAV DANĚK	
KRESLIL: DANIEL CHLAŇ	
ZPRACOVANO DNE: PŘEVZAT ZE ZÓR 50K A GIS*	
ČÍSLO ZAKÁZKY: 08_2010	ČÍSLO VÝKRESU: 4B / ČÍSLO PARÉ: 1
DATUM: Srpen 2014	
MĚŘÍTKO: 1 : 5 000	

ZÁZNAM O ÚČINNOSTI

DATUM NABYTÍ ÚČINNOSTI:	
POŘIZOVATEL:	SPRÁVNÍ ORGÁN, KTERÝ ÚP VYDAL:
MĚSTSKÝ ÚŘAD SEDLČANY Odbor výstavby a územního plánování NAME VEDOUCÍ: Oprávněná úřední osoba pořizovatele	ZASTUPITELSTVO OBCE KLUČENICE
RAŽITKA A PODPIS:	RAŽITKO A PODPIS:

Územní plán KLUČENICE	
ČÁST: ODŮVODNĚNÍ ÚP	KOORDINAČNÍ VÝKRES
PROJEKTOVÝ ATELIÉR AD s.r.o. ING. ARCH. JAROSLAV DANĚK	RAŽITKA A PODPISY:
HUSOVA 4, Č. BUDĚJOVICE, 370 01, TEL.: 387 312 512, 602 277 888 www.atelierad.cz, atelierad@atelierad.cz, IČ: 261 84 771, DIČ: CZ6184771	
ZPRACOVATEL: ING. ARCH. JAROSLAV DANĚK	
KRESLIL: DANIEL CHLAŇ	
ZPRACOVANO DNE: PŘEVZAT ZE ZÓR 50K A GIS*	
ČÍSLO ZAKÁZKY: 08_2010	ČÍSLO VÝKRESU: 4A / ČÍSLO PARÉ: 1
DATUM: Srpen 2014	
MĚŘÍTKO: 1 : 5 000	

ZÁZNAM O ÚČINNOSTI

DATUM NABYTÍ ÚČINNOSTI:	
POŘIZOVATEL:	SPRÁVNÍ ORGÁN, KTERÝ ÚP VYDAL:
MĚSTSKÝ ÚŘAD SEDLČANY Odbor výstavby a územního plánování NAME VEDOUCÍ: Oprávněná úřední osoba pořizovatele	ZASTUPITELSTVO OBCE KLUČENICE
RAŽITKA A PODPIS:	RAŽITKO A PODPIS: