A

ÚZEMNÍ PLÁN KÁJOV

katastrální území: Kladné, Novosedly u Kájova, Kladenské Rovné, Křenov u Kájova, Kraví Hora

KOMPLEXNÍ URBANISTICKÝ ROZBOR

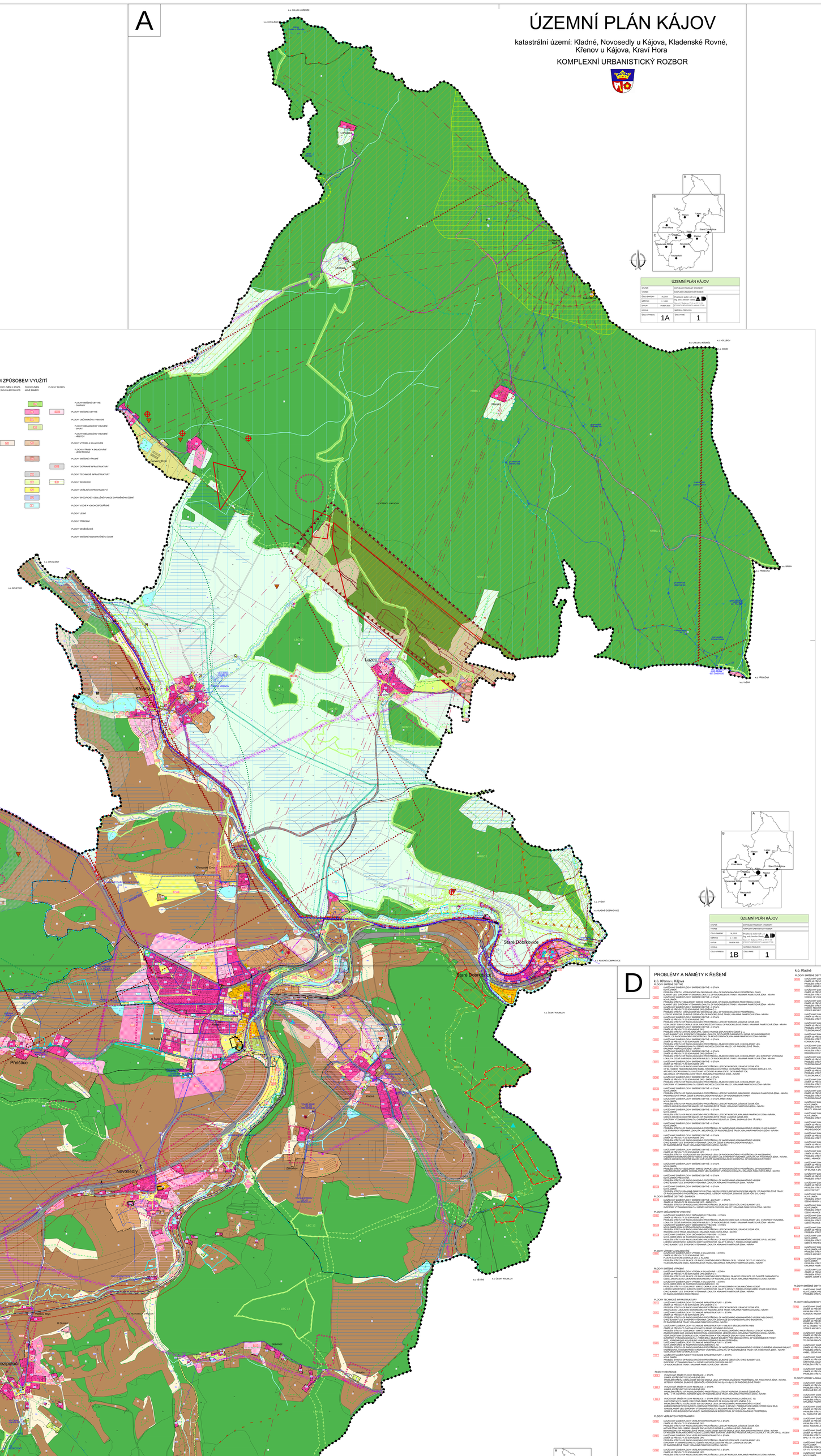

ÚZEMNÍ PLÁN KÁJOV			
STUPEŇ	DOPLŇUJÍCÍ PROJEKNÍ A ROZBORY		
VYHRNÍ	KOMPLEXNÍ URBANISTICKÝ ROZBOR		
ČÍSLO ZAKÁZKY	16_2013	Projektový ateliér JEDLÍK s.r.o. Ing. arch. Karolina Vlasáková	
MĚŘÍTKO	1 : 5 000	Datum a Čas: Středa 01. 04. 2020, 15:46	
DATUM	DUBEN 2020	S1: [X:1044171.74, Y:-1087.01] S2: [X:1041.01, Y:-1087.01]	
KRAJ	NARODNÍ PŘÍRODNÍ		
ČÍSLO VÝKRESU	1A	ČÍSLO PARÉ	1

B

ÚZEMNÍ PLÁN KÁJOV			
STUPEŇ	DOPLŇUJÍCÍ PROJEKNÍ A ROZBORY		
VYHRNÍ	KOMPLEXNÍ URBANISTICKÝ ROZBOR		
ČÍSLO ZAKÁZKY	16_2013	Projektový ateliér JEDLÍK s.r.o. Ing. arch. Karolina Vlasáková	
MĚŘÍTKO	1 : 5 000	Datum a Čas: Středa 01. 04. 2020, 15:46	
DATUM	DUBEN 2020	S1: [X:1044171.74, Y:-1087.01] S2: [X:1041.01, Y:-1087.01]	
KRAJ	NARODNÍ PŘÍRODNÍ		
ČÍSLO VÝKRESU	1B	ČÍSLO PARÉ	1

C

ÚZEMNÍ PLÁN KÁJOV			
STUPEŇ	DOPLŇUJÍCÍ PROJEKNÍ A ROZBORY		
VYHRNÍ	KOMPLEXNÍ URBANISTICKÝ ROZBOR		
ČÍSLO ZAKÁZKY	16_2013	Projektový ateliér JEDLÍK s.r.o. Ing. arch. Karolina Vlasáková	
MĚŘÍTKO	1 : 5 000	Datum a Čas: Středa 01. 04. 2020, 15:46	
DATUM	DUBEN 2020	S1: [X:1044171.74, Y:-1087.01] S2: [X:1041.01, Y:-1087.01]	
KRAJ	NARODNÍ PŘÍRODNÍ		
ČÍSLO VÝKRESU	1C	ČÍSLO PARÉ	1

D

PROBLÉMY A NÁMĚTY K ŘEŠENÍ

k.ú. Křenov u Kájova

PLOCHY SMÍŠENÉ OBYTNÉ

- Z/01 UVAŽOVANÝ ZÁMĚR PLOCHY SMÍŠENÉ OBYTNÉ – I. ETAPA
  NOVÝ ZÁMĚR
  PROBLÉM STŘETU: VZDÁLENOST 50M OD OKRAJE LESA, OP RADIOLOKAČNÍHO PROSTŘEDKU, LETECKÝ KORIDOR, OHO BLANKÝT LES, EVROPSKY VÝZNAMNÁ LOKALITA, OP RADIOLÉZOVÉ TRASY, KRAJINNÁ PAMÁTKOVÁ ZÓNA - NÁVRH
- Z/02 UVAŽOVANÝ ZÁMĚR PLOCHY SMÍŠENÉ OBYTNÉ – I. ETAPA
  ZMĚNA JE PŘEDMĚTEM ZE SCHVÁLENÉ DPD
  PROBLÉM STŘETU: OP RADIOLOKAČNÍHO PROSTŘEDKU, LETECKÝ KORIDOR, OP NADZEMNÍHO KOM. VEDENÍ, TELEKOMUNIKAČNÍ KABEL, RADIORELÉVNÁ TRASA, OP RADIOLÉZOVÉ TRASY
  NOVÝ ZÁMĚR
  PROBLÉM STŘETU: VZDÁLENOST 50M OD OKRAJE LESA, OP RADIOLOKAČNÍHO PROSTŘEDKU, LETECKÝ KORIDOR, OHO BLANKÝT LES, EVROPSKY VÝZNAMNÁ LOKALITA, OP RADIOLÉZOVÉ TRASY, KRAJINNÁ PAMÁTKOVÁ ZÓNA - NÁVRH
- Z/03 UVAŽOVANÝ ZÁMĚR PLOCHY SMÍŠENÉ OBYTNÉ – I. ETAPA
  ZMĚNA JE PŘEDMĚTEM ZE SCHVÁLENÉ DPD (ZMĚNA Č.1)
  PROBLÉM STŘETU: VZDÁLENOST 50M OD OKRAJE LESA, OP RADIOLOKAČNÍHO PROSTŘEDKU, LETECKÝ KORIDOR, OHO BLANKÝT LES, EVROPSKY VÝZNAMNÁ LOKALITA, OP RADIOLÉZOVÉ TRASY, KRAJINNÁ PAMÁTKOVÁ ZÓNA - NÁVRH
- Z/04 UVAŽOVANÝ ZÁMĚR PLOCHY SMÍŠENÉ OBYTNÉ – I. ETAPA
  ZMĚNA JE PŘEDMĚTEM ZE SCHVÁLENÉ DPD (ZMĚNA Č.1)
  PROBLÉM STŘETU: VZDÁLENOST 50M OD OKRAJE LESA, OP RADIOLOKAČNÍHO PROSTŘEDKU, LETECKÝ KORIDOR, OHO BLANKÝT LES, EVROPSKY VÝZNAMNÁ LOKALITA, OP RADIOLÉZOVÉ TRASY, KRAJINNÁ PAMÁTKOVÁ ZÓNA - NÁVRH
- Z/05 UVAŽOVANÝ ZÁMĚR PLOCHY SMÍŠENÉ OBYTNÉ – I. ETAPA
  ZMĚNA JE PŘEDMĚTEM ZE SCHVÁLENÉ DPD (ZMĚNA Č.1)
  PROBLÉM STŘETU: VZDÁLENOST 50M OD OKRAJE LESA, OP RADIOLOKAČNÍHO PROSTŘEDKU, LETECKÝ KORIDOR, OHO BLANKÝT LES, EVROPSKY VÝZNAMNÁ LOKALITA, OP RADIOLÉZOVÉ TRASY, KRAJINNÁ PAMÁTKOVÁ ZÓNA - NÁVRH
- Z/06 UVAŽOVANÝ ZÁMĚR PLOCHY SMÍŠENÉ OBYTNÉ – I. ETAPA
  ZMĚNA JE PŘEDMĚTEM ZE SCHVÁLENÉ DPD
  PROBLÉM STŘETU: OP RADIOLOKAČNÍHO PROSTŘEDKU, LETECKÝ KORIDOR, ZÁJMOVÉ ÚZEMÍ ADR, OHO BLANKÝT LES, EVROPSKY VÝZNAMNÁ LOKALITA, OP RADIOLÉZOVÉ TRASY, KRAJINNÁ PAMÁTKOVÁ ZÓNA - NÁVRH
- Z/07 UVAŽOVANÝ ZÁMĚR PLOCHY SMÍŠENÉ OBYTNÉ – I. ETAPA
  ZMĚNA JE PŘEDMĚTEM ZE SCHVÁLENÉ DPD (ZMĚNA Č.1)
  PROBLÉM STŘETU: OP RADIOLOKAČNÍHO PROSTŘEDKU, LETECKÝ KORIDOR, ZÁJMOVÉ ÚZEMÍ ADR, OP ZVLÁŠTĚ CHRÁNĚNÝCH ÚZEMÍ, OP NADZEMNÍHO KOM. VEDENÍ, TELEKOMUNIKAČNÍ KABEL, RADIORELÉVNÁ TRASA, OP RADIOLÉZOVÉ TRASY, KRAJINNÁ PAMÁTKOVÁ ZÓNA - NÁVRH
- Z/08 UVAŽOVANÝ ZÁMĚR PLOCHY SMÍŠENÉ OBYTNÉ – I. ETAPA
  NOVÝ ZÁMĚR
  PROBLÉM STŘETU: OP RADIOLOKAČNÍHO PROSTŘEDKU, LETECKÝ KORIDOR, MELIORACE, KRAJINNÁ PAMÁTKOVÁ ZÓNA - NÁVRH, RADIORELÉVNÁ TRASA, OP RADIOLÉZOVÉ TRASY
- Z/09 UVAŽOVANÝ ZÁMĚR PLOCHY SMÍŠENÉ OBYTNÉ – I. ETAPA
  NOVÝ ZÁMĚR
  PROBLÉM STŘETU: OP RADIOLOKAČNÍHO PROSTŘEDKU, LETECKÝ KORIDOR, ZÁJMOVÉ ÚZEMÍ ADR, OP RADIOLÉZOVÉ TRASY
- Z/10 UVAŽOVANÝ ZÁMĚR PLOCHY SMÍŠENÉ OBYTNÉ – I. ETAPA
  ZMĚNA JE PŘEDMĚTEM ZE SCHVÁLENÉ DPD
  PROBLÉM STŘETU: OP RADIOLOKAČNÍHO PROSTŘEDKU, LETECKÝ KORIDOR, ZÁJMOVÉ ÚZEMÍ ADR, OP ZVLÁŠTĚ CHRÁNĚNÝCH ÚZEMÍ, OP NADZEMNÍHO KOM. VEDENÍ, TELEKOMUNIKAČNÍ KABEL, RADIORELÉVNÁ TRASA, OP RADIOLÉZOVÉ TRASY, KRAJINNÁ PAMÁTKOVÁ ZÓNA - NÁVRH
- Z/11 UVAŽOVANÝ ZÁMĚR PLOCHY SMÍŠENÉ OBYTNÉ – I. ETAPA
  ZMĚNA JE PŘEDMĚTEM ZE SCHVÁLENÉ DPD
  PROBLÉM STŘETU: OP RADIOLOKAČNÍHO PROSTŘEDKU, LETECKÝ KORIDOR, ZÁJMOVÉ ÚZEMÍ ADR, OHO BLANKÝT LES, EVROPSKY VÝZNAMNÁ LOKALITA, OP RADIOLÉZOVÉ TRASY, KRAJINNÁ PAMÁTKOVÁ ZÓNA - NÁVRH
- Z/12 UVAŽOVANÝ ZÁMĚR PLOCHY SMÍŠENÉ OBYTNÉ – I. ETAPA
  ZMĚNA JE PŘEDMĚTEM ZE SCHVÁLENÉ DPD (ZMĚNA Č.1)
  PROBLÉM STŘETU: OP RADIOLOKAČNÍHO PROSTŘEDKU, LETECKÝ KORIDOR, ZÁJMOVÉ ÚZEMÍ ADR, OHO BLANKÝT LES, EVROPSKY VÝZNAMNÁ LOKALITA, OP RADIOLÉZOVÉ TRASY, KRAJINNÁ PAMÁTKOVÁ ZÓNA - NÁVRH
- Z/13 UVAŽOVANÝ ZÁMĚR PLOCHY SMÍŠENÉ OBYTNÉ – I. ETAPA
  ZMĚNA JE PŘEDMĚTEM ZE SCHVÁLENÉ DPD
  PROBLÉM STŘETU: OP RADIOLOKAČNÍHO PROSTŘEDKU, ZÁJMOVÉ ÚZEMÍ ADR, OHO BLANKÝT LES, EVROPSKY VÝZNAMNÁ LOKALITA, OP RADIOLÉZOVÉ TRASY, KRAJINNÁ PAMÁTKOVÁ ZÓNA - NÁVRH
- Z/14 UVAŽOVANÝ ZÁMĚR PLOCHY SMÍŠENÉ OBYTNÉ – I. ETAPA
  ZMĚNA JE PŘEDMĚTEM ZE SCHVÁLENÉ DPD
  PROBLÉM STŘETU: OP RADIOLOKAČNÍHO PROSTŘEDKU, ZÁJMOVÉ ÚZEMÍ ADR, OHO BLANKÝT LES, EVROPSKY VÝZNAMNÁ LOKALITA, OP RADIOLÉZOVÉ TRASY, KRAJINNÁ PAMÁTKOVÁ ZÓNA - NÁVRH
- Z/15 UVAŽOVANÝ ZÁMĚR PLOCHY SMÍŠENÉ OBYTNÉ – I. ETAPA
  ZMĚNA JE PŘEDMĚTEM ZE SCHVÁLENÉ DPD
  PROBLÉM STŘETU: OP RADIOLOKAČNÍHO PROSTŘEDKU, LETECKÝ KORIDOR, ZÁJMOVÉ ÚZEMÍ ADR, OHO BLANKÝT LES, EVROPSKY VÝZNAMNÁ LOKALITA, OP RADIOLÉZOVÉ TRASY, KRAJINNÁ PAMÁTKOVÁ ZÓNA - NÁVRH
- Z/16 UVAŽOVANÝ ZÁMĚR PLOCHY SMÍŠENÉ OBYTNÉ – I. ETAPA
  ZMĚNA JE PŘEDMĚTEM ZE SCHVÁLENÉ DPD
  PROBLÉM STŘETU: OP RADIOLOKAČNÍHO PROSTŘEDKU, LETECKÝ KORIDOR, ZÁJMOVÉ ÚZEMÍ ADR, OHO BLANKÝT LES, EVROPSKY VÝZNAMNÁ LOKALITA, OP RADIOLÉZOVÉ TRASY, KRAJINNÁ PAMÁTKOVÁ ZÓNA - NÁVRH
- Z/17 UVAŽOVANÝ ZÁMĚR PLOCHY SMÍŠENÉ OBYTNÉ – I. ETAPA
  ZMĚNA JE PŘEDMĚTEM ZE SCHVÁLENÉ DPD
  PROBLÉM STŘETU: OP RADIOLOKAČNÍHO PROSTŘEDKU, LETECKÝ KORIDOR, ZÁJMOVÉ ÚZEMÍ ADR, OHO BLANKÝT LES, EVROPSKY VÝZNAMNÁ LOKALITA, OP RADIOLÉZOVÉ TRASY, KRAJINNÁ PAMÁTKOVÁ ZÓNA - NÁVRH
- Z/18 UVAŽOVANÝ ZÁMĚR PLOCHY SMÍŠENÉ OBYTNÉ – I. ETAPA
  ZMĚNA JE PŘEDMĚTEM ZE SCHVÁLENÉ DPD
  PROBLÉM STŘETU: OP RADIOLOKAČNÍHO PROSTŘEDKU, LETECKÝ KORIDOR, ZÁJMOVÉ ÚZEMÍ ADR, OHO BLANKÝT LES, EVROPSKY VÝZNAMNÁ LOKALITA, OP RADIOLÉZOVÉ TRASY, KRAJINNÁ PAMÁTKOVÁ ZÓNA - NÁVRH
- Z/19 UVAŽOVANÝ ZÁMĚR PLOCHY SMÍŠENÉ OBYTNÉ – I. ETAPA
  ZMĚNA JE PŘEDMĚTEM ZE SCHVÁLENÉ DPD
  PROBLÉM STŘETU: OP RADIOLOKAČNÍHO PROSTŘEDKU, LETECKÝ KORIDOR, ZÁJMOVÉ ÚZEMÍ ADR, OHO BLANKÝT LES, EVROPSKY VÝZNAMNÁ LOKALITA, OP RADIOLÉZOVÉ TRASY, KRAJINNÁ PAMÁTKOVÁ ZÓNA - NÁVRH
- Z/20 UVAŽOVANÝ ZÁMĚR PLOCHY SMÍŠENÉ OBYTNÉ – I. ETAPA
  ZMĚNA JE PŘEDMĚTEM ZE SCHVÁLENÉ DPD
  PROBLÉM STŘETU: OP RADIOLOKAČNÍHO PROSTŘEDKU, LETECKÝ KORIDOR, ZÁJMOVÉ ÚZEMÍ ADR, OHO BLANKÝT LES, EVROPSKY VÝZNAMNÁ LOKALITA, OP RADIOLÉZOVÉ TRASY, KRAJINNÁ PAMÁTKOVÁ ZÓNA - NÁVRH
- Z/21 UVAŽOVANÝ ZÁMĚR PLOCHY SMÍŠENÉ OBYTNÉ – I. ETAPA
  ZMĚNA JE PŘEDMĚTEM ZE SCHVÁLENÉ DPD
  PROBLÉM STŘETU: OP RADIOLOKAČNÍHO PROSTŘEDKU, LETECKÝ KORIDOR, ZÁJMOVÉ ÚZEMÍ ADR, OHO BLANKÝT LES, EVROPSKY VÝZNAMNÁ LOKALITA, OP RADIOLÉZOVÉ TRASY, KRAJINNÁ PAMÁTKOVÁ ZÓNA - NÁVRH
- Z/22 UVAŽOVANÝ ZÁMĚR PLOCHY SMÍŠENÉ OBYTNÉ – I. ETAPA
  ZMĚNA JE PŘEDMĚTEM ZE SCHVÁLENÉ DPD
  PROBLÉM STŘETU: OP RADIOLOKAČNÍHO PROSTŘEDKU, LETECKÝ KORIDOR, ZÁJMOVÉ ÚZEMÍ ADR, OHO BLANKÝT LES, EVROPSKY VÝZNAMNÁ LOKALITA, OP RADIOLÉZOVÉ TRASY, KRAJINNÁ PAMÁTKOVÁ ZÓNA - NÁVRH
- Z/23 UVAŽOVANÝ ZÁMĚR PLOCHY SMÍŠENÉ OBYTNÉ – I. ETAPA
  ZMĚNA JE PŘEDMĚTEM ZE SCHVÁLENÉ DPD
  PROBLÉM STŘETU: OP RADIOLOKAČNÍHO PROSTŘEDKU, LETECKÝ KORIDOR, ZÁJMOVÉ ÚZEMÍ ADR, OHO BLANKÝT LES, EVROPSKY VÝZNAMNÁ LOKALITA, OP RADIOLÉZOVÉ TRASY, KRAJINNÁ PAMÁTKOVÁ ZÓNA - NÁVRH

PLOCHY REKREACE

- Z/24 UVAŽOVANÝ ZÁMĚR PLOCHY REKREACE – I. ETAPA
  ZMĚNA JE PŘEDMĚTEM ZE SCHVÁLENÉ DPD
  PROBLÉM STŘETU: VZDÁLENOST 50M OD OKRAJE LESA, OP RADIOLOKAČNÍHO PROSTŘEDKU, KR. PAMÁTKOVÁ ZÓNA - NÁVRH, ÚZEMÍ PŘÍRODNÍ PARK ŠUMAVA, OP ZLÁŠTĚ CHRÁNĚNÝCH ÚZEMÍ, OP NADZEMNÍHO KOM. VEDENÍ, TELEKOMUNIKAČNÍ KABEL, RADIORELÉVNÁ TRASA, OP RADIOLÉZOVÉ TRASY
- Z/25 UVAŽOVANÝ ZÁMĚR PLOCHY REKREACE – I. ETAPA
  ZMĚNA JE PŘEDMĚTEM ZE SCHVÁLENÉ DPD
  BPLJ – I. TŘ. OCHRANY, KORIDOR ELÉ OP RADIOLÉZOVÉ TRASY, KRAJINNÁ PAMÁTKOVÁ ZÓNA - NÁVRH
- Z/26 UVAŽOVANÝ ZÁMĚR PLOCHY REKREACE – I. ETAPA (BEZ SE RozPROCHOVNÍ ZMĚNY Č. 1)
  ZAŘAZENÍ NOVÝ ZÁMĚR, ZAŘAZENÍ PŘEDVÍDÝ ZE SCHVÁLENÉ DPD (ZMĚNA Č.1)
  PROBLÉM STŘETU: VZDÁLENOST 50M OD OKRAJE LESA, OP NADZEMNÍHO KOMUNIKAČNÍHO VEDENÍ, OHO BLANKÝT LES, EVROPSKY VÝZNAMNÁ LOKALITA, OP RADIOLÉZOVÉ TRASY, KRAJINNÁ PAMÁTKOVÁ ZÓNA - NÁVRH, ÚZEMÍ S ARCHEOLOGICKÝM NÁLEZY, NADREGIONÁLNÍ BIOCENTRUM, OP RADIOLOKAČNÍHO PROSTŘEDKU

PLOCHY VEŘEJNÝCH PROSTRANSTVÍ

- Z/27 UVAŽOVANÝ ZÁMĚR PLOCHY VEŘEJNÝCH PROSTRANSTVÍ – I. ETAPA
  NOVÝ ZÁMĚR
  PROBLÉM STŘETU: OP RADIOLOKAČNÍHO PROSTŘEDKU, ZÁJMOVÉ ÚZEMÍ ADR, OHO BLANKÝT LES, EVROPSKY VÝZNAMNÁ LOKALITA, ÚZEMÍ S ARCHEOLOGICKÝM NÁLEZY, OP RADIOLÉZOVÉ TRASY
- Z/28 UVAŽOVANÝ ZÁMĚR PLOCHY VEŘEJNÝCH PROSTRANSTVÍ – I. ETAPA
  ZMĚNA JE PŘEDMĚTEM ZE SCHVÁLENÉ DPD
  AKTIVní ZÓNA ÚPN, ÚZEM. HRANICE ZAPLAVOVÉHO ÚZEMÍ Q 100 LETNÉHO, ZÁJMOVÉ ÚZEMÍ ADR, OP RADIOLÉZOVÉ TRASY, KRAJINNÁ PAMÁTKOVÁ ZÓNA - NÁVRH
- Z/29 UVAŽOVANÝ ZÁMĚR PLOCHY VEŘEJNÝCH PROSTRANSTVÍ – I. ETAPA
  ZMĚNA JE PŘEDMĚTEM ZE SCHVÁLENÉ DPD
  PROBLÉM STŘETU: OP RADIOLOKAČNÍHO PROSTŘEDKU, ZÁJMOVÉ ÚZEMÍ ADR, OHO BLANKÝT LES, EVROPSKY VÝZNAMNÁ LOKALITA, OP RADIOLÉZOVÉ TRASY, KRAJINNÁ PAMÁTKOVÁ ZÓNA - NÁVRH
- Z/30 UVAŽOVANÝ ZÁMĚR PLOCHY VEŘEJNÝCH PROSTRANSTVÍ – I. ETAPA
  NOVÝ ZÁMĚR
  PROBLÉM STŘETU: OP RADIOLOKAČNÍHO PROSTŘEDKU, ZÁJMOVÉ ÚZEMÍ ADR, OHO BLANKÝT LES, EVROPSKY VÝZNAMNÁ LOKALITA, OP RADIOLÉZOVÉ TRASY, KRAJINNÁ PAMÁTKOVÁ ZÓNA - NÁVRH
- Z/31 UVAŽOVANÝ ZÁMĚR PLOCHY VEŘEJNÝCH PROSTRANSTVÍ – I. ETAPA
  ZMĚNA JE PŘEDMĚTEM ZE SCHVÁLENÉ DPD
  PROBLÉM STŘETU: OP RADIOLOKAČNÍHO PROSTŘEDKU, LETECKÝ KORIDOR, ZÁJMOVÉ ÚZEMÍ ADR, OHO BLANKÝT LES, EVROPSKY VÝZNAMNÁ LOKALITA, ÚZEMÍ S ARCHEOLOGICKÝM NÁLEZY, OP RADIOLÉZOVÉ TRASY, KRAJINNÁ PAMÁTKOVÁ ZÓNA - NÁVRH
- Z/32 UVAŽOVANÝ ZÁMĚR PLOCHY VEŘEJNÝCH PROSTRANSTVÍ – I. ETAPA
  ZMĚNA JE PŘEDMĚTEM ZE SCHVÁLENÉ DPD
  PROBLÉM STŘETU: OP RADIOLOKAČNÍHO PROSTŘEDKU, LETECKÝ KORIDOR, ZÁJMOVÉ ÚZEMÍ ADR, OHO BLANKÝT LES, EVROPSKY VÝZNAMNÁ LOKALITA, ÚZEMÍ S ARCHEOLOGICKÝM NÁLEZY, OP RADIOLÉZOVÉ TRASY, KRAJINNÁ PAMÁTKOVÁ ZÓNA - NÁVRH

PLOCHY VODNÍ A VODOHOSPODÁŘSKÉ

- Z/33 UVAŽOVANÝ ZÁMĚR PLOCHY VODNÍ A VODOHOSPODÁŘSKÉ – I. ETAPA
  ZMĚNA JE PŘEDMĚTEM ZE SCHVÁLENÉ DPD
  PROBLÉM STŘETU: OP RADIOLOKAČNÍHO PROSTŘEDKU, ZÁSAHOVÉ DO LOKALNÍHO BIOKORIDORU, RADIORELÉVNÁ TRASA

PLOCHY SPECIFICKÉ - OBSLUŽNÉ FUNKCE CHRÁNĚNÉHO ÚZEMÍ

- Z/34 UVAŽOVANÝ ZÁMĚR PLOCHY SPECIFICKÉ, OBSLUŽNÉ FUNKCE CHRÁNĚNÉHO ÚZEMÍ
  – I. ETAPA (BEZ SE RozPROCHOVNÍ ZMĚNY Č. 1)
  ZAŘAZENÍ NOVÝ ZÁMĚR, ZAŘAZENÍ PŘEDVÍDÝ ZE SCHVÁLENÉ DPD (ZMĚNA Č.1)
  PROBLÉM STŘETU: OP RADIOLOKAČNÍHO PROSTŘEDKU, OP NADZEMNÍHO KOMUNIKAČNÍHO VEDENÍ, LOŽISKO NERORSTNÝCH SUROVIN, HALDY A ODVALY, POSDOLOVÁNÍ ÚZEMÍ, DOBYVACÍ PROSTOR, EL. VEDENÍ VČETNĚ OP, ARCHEOLOGICKÁ LOKALITA, OP RADIOLÉZOVÉ TRASY, KRAJINNÁ PAMÁTKOVÁ ZÓNA - NÁVRH

k.ú. Kladenské Rovné

PLOCHY SMÍŠENÉ OBYTNÉ

- Z/35 UVAŽOVANÝ ZÁMĚR PLOCHY SMÍŠENÉ OBYTNÉ – I. ETAPA
  ZMĚNA JE PŘEDMĚTEM ZE SCHVÁLENÉ DPD
  PROBLÉM STŘETU: ZÁJMOVÉ ÚZEMÍ ADR
- Z/36 UVAŽOVANÝ ZÁMĚR PLOCHY SMÍŠENÉ OBYTNÉ – I. ETAPA
  NOVÝ ZÁMĚR
  PROBLÉM STŘETU: ZÁJMOVÉ ÚZEMÍ ADR
- Z/37 UVAŽOVANÝ ZÁMĚR PLOCHY SMÍŠENÉ OBYTNÉ – I. ETAPA
  NOVÝ ZÁMĚR
  PROBLÉM STŘETU: ZÁJMOVÉ ÚZEMÍ ADR

PLOCHY OBČANSKÉHO VYBAVENÍ

- Z/38 UVAŽOVANÝ ZÁMĚR PLOCHY OBČANSKÉHO VYBAVENÍ – I. ETAPA
  ZMĚNA JE PŘEDMĚTEM ZE SCHVÁLENÉ DPD
  PROBLÉM STŘETU: OP SLAVICE, ÚZEMÍ S ARCHEOLOGICKÝM NÁLEZY, MELIORACE
- Z/39 UVAŽOVANÝ ZÁMĚR PLOCHY OBČANSKÉHO VYBAVENÍ – I. ETAPA
  ZMĚNA JE PŘEDMĚTEM ZE SCHVÁLENÉ DPD
  PROBLÉM STŘETU: OP SLAVICE, ÚZEMÍ S ARCHEOLOGICKÝM NÁLEZY

PLOCHY SMÍŠENÉ VÝROBY

- Z/40 UVAŽOVANÝ ZÁMĚR PLOCHY SMÍŠENÉ VÝROBY – I. ETAPA
  ZMĚNA JE PŘEDMĚTEM ZE SCHVÁLENÉ DPD
  PROBLÉM STŘETU: OP SLAVICE, OP RADIOLOKAČNÍHO PROSTŘEDKU, ÚZEMÍ S ARCHEOLOGICKÝM NÁLEZY, OP RADIOLÉZOVÉ TRASY, KRAJINNÁ PAMÁTKOVÁ ZÓNA - NÁVRH
- Z/41 UVAŽOVANÝ ZÁMĚR PLOCHY SMÍŠENÉ VÝROBY – I. ETAPA
  ZMĚNA JE PŘEDMĚTEM ZE SCHVÁLENÉ DPD
  PROBLÉM STŘETU: OP SLAVICE, ÚZEMÍ S ARCHEOLOGICKÝM NÁLEZY
- Z/42 UVAŽOVANÝ ZÁMĚR PLOCHY SMÍŠENÉ VÝROBY – I. ETAPA
  NOVÝ ZÁMĚR
  PROBLÉM STŘETU: OP SLAVICE, OP RADIOLOKAČNÍHO PROSTŘEDKU, ÚZEMÍ S ARCHEOLOGICKÝM NÁLEZY, OP RADIOLÉZOVÉ TRASY, KRAJINNÁ PAMÁTKOVÁ ZÓNA - NÁVRH

PLOCHY TECHNICKÉ INFRASTRUKTURY

- T/01 UVAŽOVANÝ ZÁMĚR PLOCHY TECHNICKÉ INFRASTRUKTURY – I. ETAPA
  ZMĚNA JE PŘEDMĚTEM ZE SCHVÁLENÉ DPD
  PROBLÉM STŘETU: VZDÁLENOST 50M OD OKRAJE LESA, OP RADIOLOKAČNÍHO PROSTŘEDKU, LETECKÝ KORIDOR, ZÁJMOVÉ ÚZEMÍ ADR, LOKÁLNÍ BIOCENTRUM A BIOKORIDOR, LESNÍ PLOCHA, PTAČÍ OBLAST, OP VÝROBNÍ ELEKTRIKY, KRAJINNÁ PAMÁTKOVÁ ZÓNA - NÁVRH, ÚZEMÍ S ARCHEOLOGICKÝM NÁLEZY, EVROPSKY VÝZNAMNÁ LOKALITA, – TŘÍDA BPLJ, OP RADIOLÉZOVÉ TRASY, ÚZEMÍ S ARCHEOLOGICKÝM NÁLEZY, PAMÁTKOVÉ CHRÁNĚNÝ OBJEKT, VYSKYT ZVLÁŠŤ CHRÁNĚNÝCH DRUHŮ ROSTLIN, KRAJINNÁ PAMÁTKOVÁ ZÓNA - NÁVRH (PSZ, KORIDOR ŠUM A ELIŠ BUDE V NÁVRHU LIDSKÉMU PLANU ZPŘEDĚNÍ)
- T/02 UVAŽOVANÝ ZÁMĚR PLOCHY TECHNICKÉ INFRASTRUKTURY – I. ETAPA
  NOVÝ ZÁMĚR (BEZ SE RozPROCHOVNÍ ZMĚNY Č. 1)
  PROBLÉM STŘETU: OP NADZEMNÍHO KOMUNIKAČNÍHO VEDENÍ, DYNAMIKA KRAJINNÁ OBLAST, NADREGIONÁLNÍ BIOCENTRUM, EVROPSKY VÝZNAMNÁ LOKALITA, OP RADIOLÉZOVÉ TRASY, KR. PAMÁTKOVÁ ZÓNA - NÁVRH
- T/03 UVAŽOVANÝ ZÁMĚR PLOCHY TECHNICKÉ INFRASTRUKTURY – I. ETAPA
  NOVÝ ZÁMĚR
  PROBLÉM STŘETU: OP RADIOLOKAČNÍHO PROSTŘEDKU, ZÁJMOVÉ ÚZEMÍ ADR, OHO BLANKÝT LES, EVROPSKY VÝZNAMNÁ LOKALITA, OP RADIOLÉZOVÉ TRASY, KRAJINNÁ PAMÁTKOVÁ ZÓNA - NÁVRH

PLOCHY REKREACE

- Z/43 UVAŽOVANÝ ZÁMĚR PLOCHY REKREACE – I. ETAPA
  ZMĚNA JE PŘEDMĚTEM ZE SCHVÁLENÉ DPD
  PROBLÉM STŘETU: VZDÁLENOST 50M OD OKRAJE LESA, OP RADIOLOKAČNÍHO PROSTŘEDKU, KR. PAMÁTKOVÁ ZÓNA - NÁVRH, ÚZEMÍ PŘÍRODNÍ PARK ŠUMAVA, OP ZLÁŠTĚ CHRÁNĚNÝCH ÚZEMÍ, OP NADZEMNÍHO KOM. VEDENÍ, TELEKOMUNIKAČNÍ KABEL, RADIORELÉVNÁ TRASA, OP RADIOLÉZOVÉ TRASY
- Z/44 UVAŽOVANÝ ZÁMĚR PLOCHY REKREACE – I. ETAPA
  ZMĚNA JE PŘEDMĚTEM ZE SCHVÁLENÉ DPD
  BPLJ – I. TŘ. OCHRANY, KORIDOR ELÉ OP RADIOLÉZOVÉ TRASY, KRAJINNÁ PAMÁTKOVÁ ZÓNA - NÁVRH
- Z/45 UVAŽOVANÝ ZÁMĚR PLOCHY REKREACE – I. ETAPA (BEZ SE RozPROCHOVNÍ ZMĚNY Č. 1)
  ZAŘAZENÍ NOVÝ ZÁMĚR, ZAŘAZENÍ PŘEDVÍDÝ ZE SCHVÁLENÉ DPD (ZMĚNA Č.1)
  PROBLÉM STŘETU: VZDÁLENOST 50M OD OKRAJE LESA, OP NADZEMNÍHO KOMUNIKAČNÍHO VEDENÍ, OHO BLANKÝT LES, EVROPSKY VÝZNAMNÁ LOKALITA, OP RADIOLÉZOVÉ TRASY, KRAJINNÁ PAMÁTKOVÁ ZÓNA - NÁVRH, ÚZEMÍ S ARCHEOLOGICKÝM NÁLEZY, NADREGIONÁLNÍ BIOCENTRUM, OP RADIOLOKAČNÍHO PROSTŘEDKU

PLOCHY VEŘEJNÝCH PROSTRANSTVÍ

- Z/46 UVAŽOVANÝ ZÁMĚR PLOCHY VEŘEJNÝCH PROSTRANSTVÍ – I. ETAPA
  ZMĚNA JE PŘEDMĚTEM ZE SCHVÁLENÉ DPD
  AKTIVní ZÓNA ÚPN, ÚZEM. HRANICE ZAPLAVOVÉHO ÚZEMÍ Q 100 LETNÉHO, ZÁJMOVÉ ÚZEMÍ ADR, OP RADIOLÉZOVÉ TRASY, KRAJINNÁ PAMÁTKOVÁ ZÓNA - NÁVRH
- Z/47 UVAŽOVANÝ ZÁMĚR