Územní plán HARTMANICE

k.ú. Bezděkov u Hartmanic, Chlum u Hartmanic, Dolejší Krušec, Dolejší Těšov, Hartmanice I, Hartmanice II, Hořejší Krušec, Hořejší Těšov, Javoří u Hartmanic, Kochánov II, Kochánov III, Kundratice I, Kundratice II, Loučová, Mochov u Hartmanic, Paště, Světlá u Hartmanic, Štěpanice, Vatětice, Vlastějov Zálužice I, Zálužice II

KOORDINAČNÍ VÝKRES

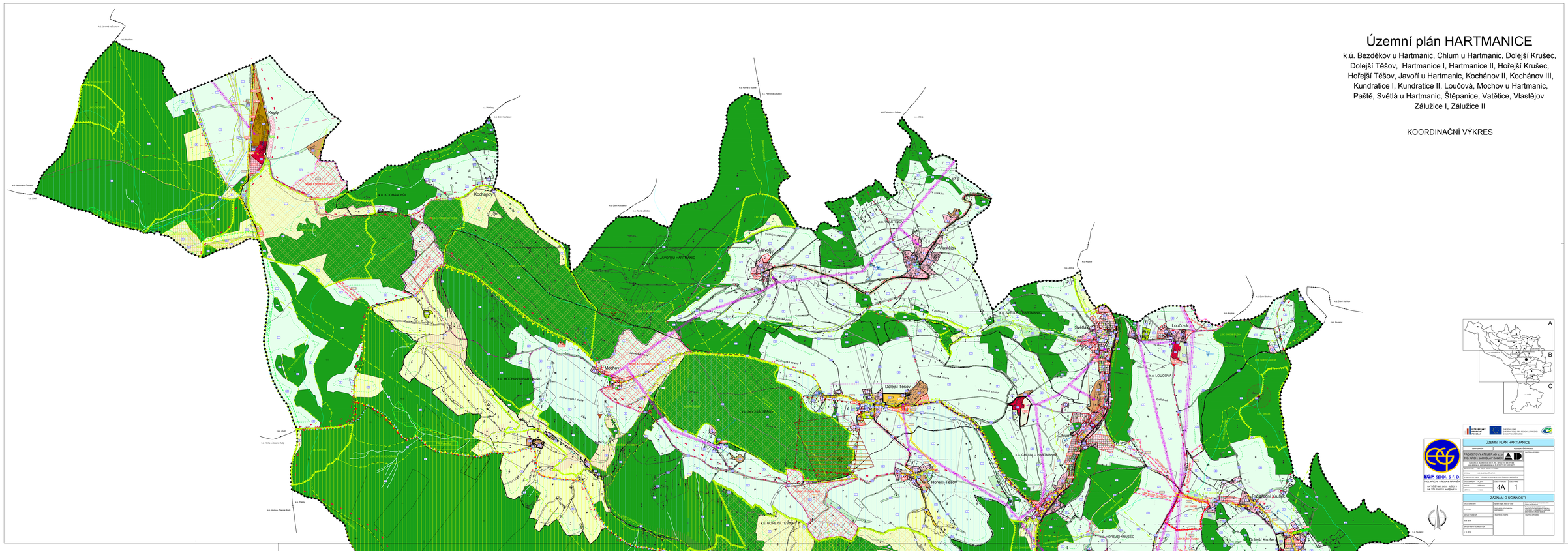

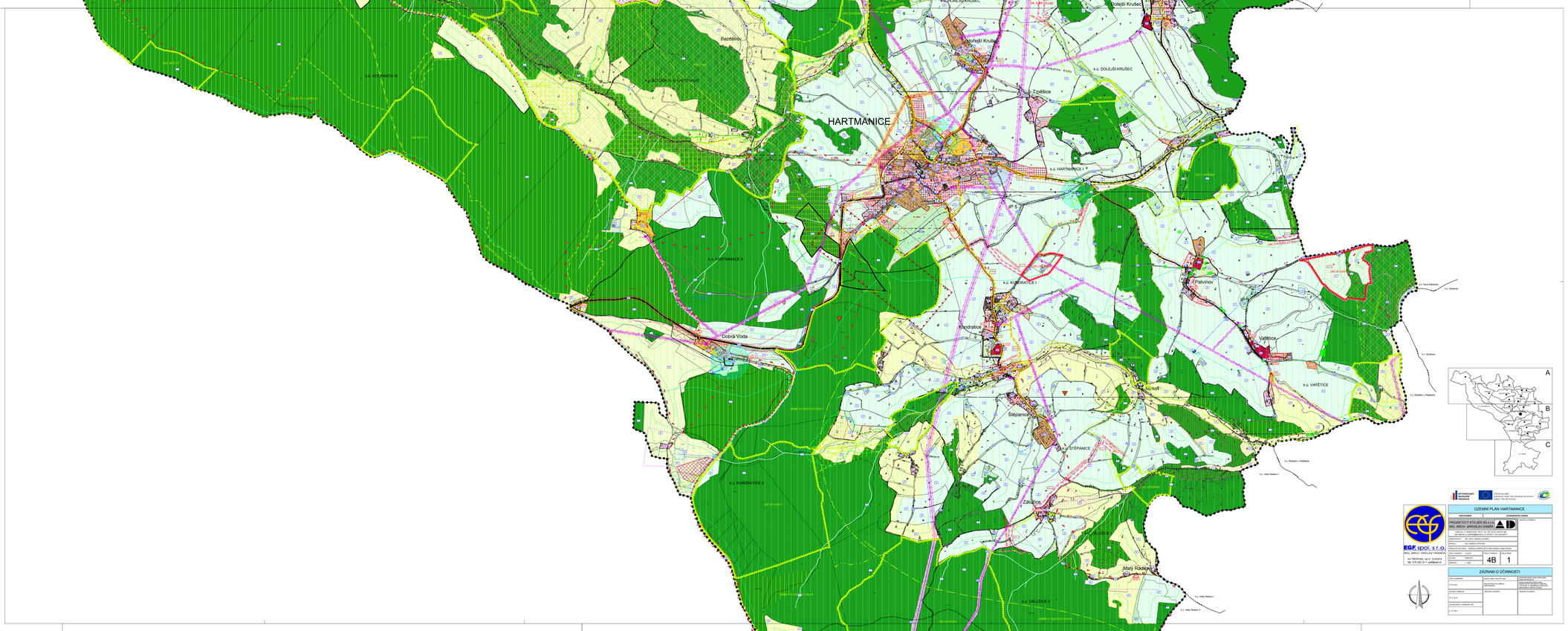

Územní plán HARTMANICE

k.ú. Bezděkov u Hartmanic, Chlum u Hartmanic, Dolejší Krušec, Dolejší Těšov, Hartmanice I, Hartmanice II, Hořejší Krušec, Hořejší Těšov, Javoří u Hartmanic, Kochánov II, Kochánov III, Kundratice I, Kundratice II, Loučová, Mochov u Hartmanic, Paště, Světlá u Hartmanic, Štěpanice, Vatětice, Vlastějov Zálužice I, Zálužice II

KOORDINAČNÍ VÝKRES

LEGENDA

PLOCHY S ROZDÍLNÝM ZPŮSOBEM VYUŽITÍ

STABILIZOVANÉ PLOCHY | PLOCHY ZMĚN | PLOCHY OSTATNÍ

- PLOCHY STELIVE (§ 4 odst.5/1/1208 sb.)
- PLOCHY REKREACE (§ 4 odst.5/1/1208 sb.)
- PLOCHY REKREACE - SPORT (§ 4 odst.5/1/1208 sb.)
- PLOCHY OBČANSKÉHO VYBAVENÍ (§ 4 odst.5/1/1208 sb.)
- PLOCHY OBČANSKÉHO VYBAVENÍ - HŘBITOV (§ 4 odst.5/1/1208 sb.)
- PLOCHY VEŘEJNÝCH PROSTRANSTVÍ (§ 7 odst.5/1/1208 sb.)
- PLOCHY SMÍŠENÉ OBYTNÉ (§ 6 odst.5/1/1208 sb.)
- PLOCHY DOPRAVNÍ INFRASTRUKTURY (§ 9 odst.5/1/1208 sb.)
- PLOCHY TECHNICKÉ INFRASTRUKTURY (§ 10 odst.5/1/1208 sb.)
- PLOCHY VÝROBY A SKLADOVÁNÍ (§ 11 odst.5/1/1208 sb.)
- PLOCHY VÝROBY A SKLADOVÁNÍ - DOPRAVNÍ (§ 11 odst.5/1/1208 sb.)
- PLOCHY SMÍŠENÉ VÝROBNÍ (§ 12 odst.5/1/1208 sb.)
- PLOCHY VODNÍ A VODOHOSPODÁŘSKÉ (§ 13 odst.5/1/1208 sb.)
- PLOCHY ZEMĚDĚLSKÉ (§ 14 odst.5/1/1208 sb.)
- PLOCHY LESNÍ (§ 15 odst.5/1/1208 sb.)
- PLOCHY PŘÍRODNÍ (§ 16 odst.5/1/1208 sb.)
- PLOCHY SMÍŠENÉ NEZASTAVĚNÉHO ÚZEMÍ (§ 18 odst.5/1/1208 sb.)
- PLOCHY SPECIFICKÉ - VYMEZENÍ ZELENĚ (§ 18 odst.5/1/1208 sb.)

VYMEZUJÍCÍ HRANICE

- HRANICE ŘEŠENÉHO ÚZEMÍ
- HRANICE KATASTRÁLNÍHO ÚZEMÍ
- HRANICE ZASTAVĚNÉHO ÚZEMÍ
- HRANICE ZASTAVITELNÝCH PLOCH
- HRANICE PLOCH S ROZDÍLNÝM ZPŮSOBEM VYUŽITÍ
- PLOCHY, KDE JINÝMI PRAVIDLY ÚZEMNÍ STUDIE

DOPRAVNÍ INFRASTRUKTURA

STAV | NÁVRH

- SILNICE II. TŘÍDY
- SILNICE III. TŘÍDY
- VYBRANÉ AUTOBUSOVÁ NÁDRAŽÍ
- CYKLISTICKÉ STEZKY
- TURISTICKÉ TRASY
- LYŽAŘSKÝ VLEK
- HLAVNÍ SEPOVÁ L „B" PRO POHLTVÝ TERÉN
- HLAVNÍ SEPOVÁ L „B" PRO POHLTVÝ TERÉN
- AUTOBUSOVÁ ZASTÁVKA
- ČERPACÍ STANICE PONOHNÝCH HMOT

GEOLOGIE

- PODDOLOVÁNÉ ÚZEMÍ - vymezení bodem
- STARÉ DŮLNÍ DÍLO - vymezení bodem
- PODSÝPANÉ ÚZEMÍ
- PROGNÓZOVÉ ZÁKLADY NEROSTNÝCH SUROVIN

PŘÍRODNÍ LIMITY

- NP Šumava
- CHKO Šumava
- I. ZÓNA NP A CHKO Šumava
- II. ZÓNA NP A CHKO Šumava
- III. ZÓNA NP A CHKO Šumava
- IV. ZÓNA CHKO Šumava
- NATURA 2000 - PTAČÍ OBLAST
- PŘÍRODNÍ PARK - Hartmanice
- PŘÍRODNÍ REZERVACE
- OCHRANNÉ PÁSMO PŘÍRODNÍ REZERVACE
- LOKALITY VÝSKYTU ZVLÁŠTĚ CHRÁNĚNÝCH DRUHŮ ROSTLIN A ŽIVOČICHŮ S NARUŠENÝM STAVEM
- PAMÁTNÉ STROMY VČETNĚ OP

ÚZEMNÍ SYSTÉM EKOLOGICKÉ STABILITY

- NADREGIONÁLNÍ BIOCENTRUM
- PRVKY ÚSES TVOŘÍCÍ NADREGIONÁLNÍ BIOKORIDOR
- R 01 — REGIONÁLNÍ BIOCENTRUM
- REGIONÁLNÍ BIOKORIDOR
- PRVKY ÚSES TVOŘÍCÍ REGIONÁLNÍ BIOKORIDOR
- L01 — LOKÁLNÍ BIOCENTRUM
- LOKÁLNÍ BIOKORIDOR
- OCHRANNÁ ZÓNA NADREGIONÁLNÍHO BIOKORIDORU
- OSA NADREGIONÁLNÍHO BIOKORIDORU
- LBC 01/002 — LBC 01/002 — OZNAČENÍ PRVKU ÚSES
- IP 1 — INTERAKTIVNÍ PRVKY VYMEZENÉ

TECHNICKÁ INFRASTRUKTURA

VODOHOSPODÁŘSKÉ ŘEŠENÍ

STAV | NÁVRH

- VODNÍ ZDROJE
- VODOJEM
- VODOVOD
- ČERPACÍ STANICE
- ČISTÍRNA ODPADNÍCH VOD
- KANALIZACE SPLAŠKOVÁ
- KANALIZACE DEŠŤOVÁ
- KANALIZAČNÍ VÝTLAK

ENERGETICKÉ ŘEŠENÍ

- EL. VEDENÍ VN 22 kV
- NÁVRH ZRUŠENÍ LINKY EL. VEDENÍ VN 22 kV
- EL. VEDENÍ VVN 110 kV
- EL. KABEL VN 22 kV
- TRAFOSTANICE

SPOJE A INFORMATIKA

- RADIOVÉ SMĚROVÉ SPOJE
- KABELOVÉ KOMUNIKAČNÍ VEDENÍ VČETNĚ OP
- ELEKTRONICKÉ KOMUNIKAČNÍ ZAŘÍZENÍ VČETNĚ OP

LIMITY VYUŽITÍ ÚZEMÍ

- VÝZNAMNÉ PŘÍRODNÍ LÉČIVA
- OCHRANNÉ PÁSMO SILNIC
- OCHRANNÉ PÁSMO EL. VEDENÍ
- OCHRANNÉ PÁSMO VODÁRNÍ (ZDROJE I. STUPNĚ
- OCHRANNÉ PÁSMO VODÁRNÍ (ZDROJE II. STUPNĚ
- OCHRANNÉ PÁSMO VODÁRNÍ (ZDROJE III. STUPNĚ
- OCHRANNÉ PÁSMO NEROSTNÉHO BOHATSTVÍ - LOŽISKO NEROSTNÝCH SUR.
- OCHRANNÉ PÁSMO HOŘNÍCKÝCH ZAŘÍZENÍ
- VÝMEZ AKTIVNÍ ZÓNY
- VÝMEZ ZÁPLAVY Q100
- VÝMEZ ZÁPLAVY Q20
- VÝMEZ ZÁPLAVY Q5
- VÝMEZ CHOPNÍ Šumava

VEŘEJNĚ PROSPĚŠNÉ STAVBY

- VÝMEZ PLOCH VEŘEJNĚ PROSPĚŠNÝCH STAVEB
- OZNAČENÍ VEŘEJNĚ PROSPĚŠNÝCH STAVEB

VEŘEJNĚ PROSPĚŠNÁ OPATŘENÍ

- VÝMEZ PLOCH VEŘEJNĚ PROSPĚŠNÝCH OPATŘENÍ
- OZNAČENÍ VEŘEJNĚ PROSPĚŠNÝCH OPATŘENÍ

INFORMATIVNÍ ÚDAJE

- ZASTAVĚNÉ PLOCHY
- PAMÁTKOVĚ CHRÁNĚNÉ OBJEKTY
- VÝMEZ ARCHEOLOGICKÉ LOKALITY
- OZNAČENÍ PLOCH S ROZDÍLNÝM ZPŮSOBEM VYUŽITÍ
- OZNAČENÍ VYUŽITÍ ZASTAVITELNÝCH A PŘESTAVBOVÝCH PLOCH
- OZNAČENÍ VYUŽITÍ PLOCH ÚZEMNÍ REZERVY
- VÝMEZ SUŠEJOVKY
- HYDROLOGICKÉ ÚJEZDÍ

Cizí správní území mimo katastr Hartmanice leží v oblasti NATURA 2000 - Evropsky významné lokality

Cizí správní území mimo katastr Hartmanice leží v oblasti CHKO/ZO

ÚZEMNÍ PLÁN HARTMANICE

OBJEDNAVATEL	KOORDINACE ÚPNÚ - LICENCE
PROJEKTOVÝ ATELIÉR AD s.r.o. ING. ARCH. JAROSLAV DANĚK	

EGF spol. s r.o.
ING. ARCH. VÁCLAV FRANĚK
tel. NÁBŘEŽNÍ 167/1 SUŠICE II
tel. 376 524 211, sp@egf.cz

4C	1	

ZÁZNAM O ÚČINNOSTI

DATUM NABYTÍ ÚČINNOSTI OP		
V. A DPN		

ÚZEMNÍ PLÁN HARTMANICE

OBJEDNAVATEL	KOORDINACE ÚPNÚ - LICENCE
PROJEKTOVÝ ATELIÉR AD s.r.o. ING. ARCH. JAROSLAV DANĚK	

EGF spol. s r.o.
ING. ARCH. VÁCLAV FRANĚK
tel. NÁBŘEŽNÍ 167/1 SUŠICE II
tel. 376 524 211, sp@egf.cz

4	1	

ZÁZNAM O ÚČINNOSTI

DATUM NABYTÍ ÚČINNOSTI OP		
V. A DPN		