A

Územní plán Chyšky

katastrální území: Branišovice u Ratiboře, Chyšky, Květuš, Mezný, Nosetín, Podchýšská Lhota, Ratiboř, Rohozov

KOORDINAČNÍ VÝKRES

VEŘEJNĚ PROSPĚŠNÉ STAVBY

HRANICE PLOCH VEŘEJNĚ PROSPĚŠNÝCH STAVEB

Technická infrastruktura - venkovní vedení VN a trafostanice

- Elektrické vedení VN 22 kV včetně trafostanice T28 ve východní části sídla Voděrady
- Elektrické vedení VN 22 kV včetně trafostanice T29 v jižní části sídla Květuš
- Elektrické vedení VN 22 kV včetně trafostanice T30 v jihovýchodní části sídla Chyšky
- Elektrické vedení VN 22 kV včetně trafostanice T31 ve východní části sídla Chyšky
- Elektrické vedení VN 22 kV včetně trafostanice T32 v severovýchodní části sídla Chyšky
- Elektrické vedení VN 22 kV včetně trafostanice T33 v severní části sídla Chyšky
- Elektrické vedení VN 22 kV včetně trafostanice T34 v jihozápadní části sídla Chyšky

Technická infrastruktura - kanalizace

- Stavba ČOV včetně kanalizace jihovýchodně od sídla Ratiboř
- Stavba ČOV včetně kanalizace východně od sídla Nová Ves.
- Stavba ČOV včetně kanalizace jižně od sídla Květuš.
- Stavba ČOV včetně kanalizace severozápadně od sídla Chyšky.
- Stavba ČOV včetně kanalizace východně od sídla Chyšky.
- Stavba ČOV včetně kanalizace jižně od sídla Chyšky.

Technická infrastruktura - vodovod

- Koridor vodovodního řadu - zásobování vodou sídla Chyšky
- Koridor vodovodního řadu - zásobování vodou sídla Květuš
- Koridor vodovodního řadu - zásobování vodou sídla Nová Ves

VEŘEJNĚ PROSPĚŠNÁ OPATŘENÍ

HRANICE PLOCH VEŘEJNĚ PROSPĚŠNÝCH OPATŘENÍ

Návrh založení prvků ÚSES

- Lokální biokoridor omezené funkčnosti- Hranov
- Lokální biokoridor omezené funkčnosti - Na návozích
- Lokální biokoridor omezené funkčnosti - Nálesí
- Lokální biokoridor nefunkční - Nová Ves
- Lokální biokoridor nefunkční - Zátopitý potok Na letišti
- Lokální biokoridor nefunkční - Zátopitý potok Na letišti
- Lokální biokoridor nefunkční - Ražkov
- Lokální biokoridor omezené funkčnosti - Branišovský potok
- Lokální biokoridor nefunkční - Mlýnský potok
- Lokální biokoridor nefunkční - Bouč
- Lokální biokoridor nefunkční - Nad Ovčínickým rybníkem
- Lokální biokoridor omezené funkčnosti - Ovčínek
- Lokální biokoridor omezené funkčnosti - Blahovský potok
- Lokální biokoridor omezené funkčnosti - Podchýšská Lhota

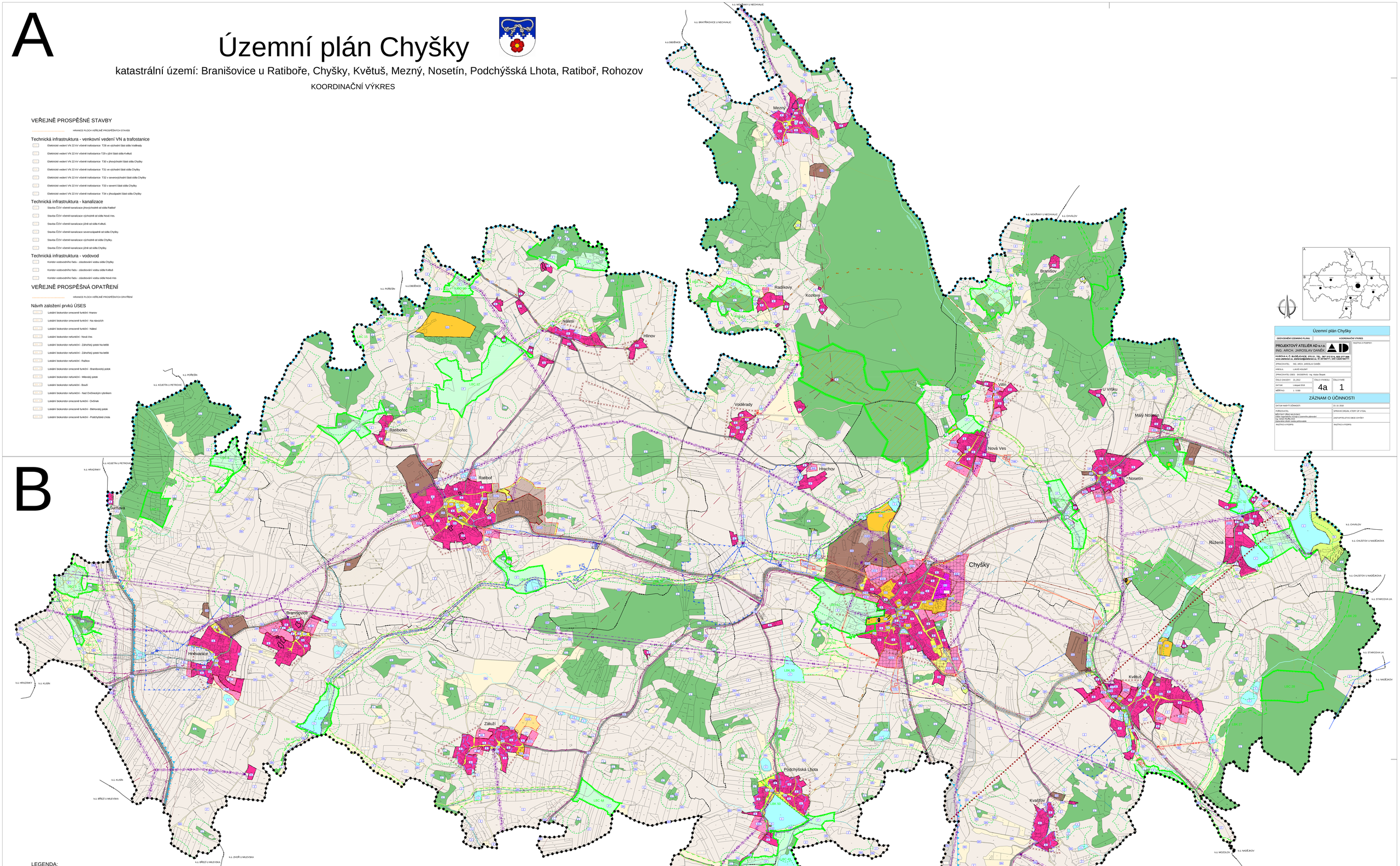

Územní plán Chyšky	
ODŮVODNĚNÍ ÚZEMNÍHO PLÁNU	KOORDINAČNÍ VÝKRES
PROJEKTOVÝ ATELIÉR AD s.r.o. ING. ARCH. JAROSLAV DANĚK HUSOVA k. č. 96,455,KOVICE, 370 01, TEL.: 387 312 514, 602 277 698 www.atelierad.cz, atelierad@atelierad.cz, ID DATOVÉ SCHRÁNKY: 6ttbvnf	RAŽITKA A PODPISY:
ZPRACOVATEL: ING. ARCH. JAROSLAV DANĚK	
VEDOUCÍ: LUKÁŠ HOLÝNSKÝ	
ZPRACOVATEL ODIS: EKOSDEPHS - Ing. Václav Šlapek	
ČÍSLO ZAKÁZKY: 01_2012	ČÍSLO VÝKRESU: 4a / ČÍSLO HARÉ: 1
DATUM: Listopad 2018	
MĚŘÍTKO: 1 : 5 000	

ZÁZNAM O ÚČINNOSTI	
DATUM NABYTÍ ÚČINNOSTI:	23. 10. 2018
POŘIZOVATEL: OBCE SO ÚŘAD MILEVSKO Masarykovo nám. 1/1, 399 01 Milevsko Ing. Vaclav PEJRIL,CSc. Jméno zastupitele nebo úředníka pověřeného	SPRÁVNÍ ORGÁN, KTERÝ OP VYDAL
RAŽITKO A PODPIS:	ZASTUPITELSTVO OBCE CHYŠKY
	RAŽITKO A PODPIS:

B

LEGENDA:

PLOCHY S ROZDÍLNÝM ZPŮSOBEM VYUŽITÍ

STABILIZOVANÉ PLOCHY	PLOCHY ZMĚN	PLOCHY ZMĚN II. ETAPA	
B			PLOCHY BYDLENÍ
OV			PLOCHY OBČANSKÉHO VYBAVENÍ
SM			PLOCHY SMÍŠENÉ OBYTNÉ
V			PLOCHY VÝROBY A SKLADOVÁNÍ
TI			PLOCHY TECHNICKÉ INFRASTRUKTURY
R			PLOCHY REKREACE
OP			PLOCHY VEŘEJNÝCH PROSTRANSTVÍ
DI			PLOCHY DOPRAVNÍ INFRASTRUKTURY
W			PLOCHY VODNÍ A VODOHOSPODÁŘSKÉ
LE			PLOCHY LESNÍ
P			PLOCHY PŘÍRODNÍ
Z			PLOCHY ZEMĚDĚLSKÉ
SN			PLOCHY SMÍŠENÉ NEZASTAVĚNÉHO ÚZEMÍ

VYMEZUJÍCÍ HRANICE

- HRANICE ŘEŠENÉHO ÚZEMÍ
- HRANICE KATASTRÁLNÍHO ÚZEMÍ
- HRANICE ZASTAVĚNÉHO UZEMÍ
- HRANICE ZASTAVITELNÝCH PLOCH
- HRANICE PLOCH S ROZDÍLNÝM ZPŮSOBEM VYUŽITÍ
- HRANICE PLOCH KTERÉ JE NUTNO ŘEŠIT ÚZEMNÍ STUDÍ

INFORMATIVNÍ ÚDAJE

- BIOCHORY
- REGION LIDOVÉ ARCHITEKTURY
- HŘBITOV
- OZNAČENÍ VYUŽITÍ PLOCH
- ČÍSELNÉ OZNAČENÍ PLOCH ZMĚN
- OZNAČENÍ VEŘEJNĚ PROSPĚŠNÝCH STAVEB A OPATŘENÍ

TECHNICKÁ INFRASTRUKTURA

ENERGETICKÉ ŘEŠENÍ

- EL. VEDENÍ VVN 220 kV
- EL. VEDENÍ VN 22 kV
- EL. VEDENÍ VN 22 kV - návrh
- TI TRAFOSTANICE
- TI TRAFOSTANICE - návrh

VODOHOSPODÁŘSKÉ ŘEŠENÍ

- VODOVOD
- KORIDOR PRO VODOVOD
- VODNÍ ZDROJ
- VODOJEM
- ÚPRAVNA VODY
- ČERPACÍ STANICE
- ČOV ČISTÍRNA ODPADNÍCH VOD - NÁVRH
- KANALIZACE
- KANALIZACE - NÁVRH
- OTEVŘENÁ VODOTEČ
- ZATRUBNĚNÁ VODOTEČ

SPOJE A INFORMATIKA

- TELEKOMUNIKAČNÍ KABEL
- RADIORELÉOVÁ TRASA
- ELEKTRONICKÉ KOMUNIKAČNÍ ZAŘÍZENÍ

DOPRAVNÍ INFRASTRUKTURA

- CYKLOTRASA
- TURISTICKÁ STEZKA, TRASA
- HLUKOVÁ IZOFONA 50dB

LIMITY VYUŽITÍ ÚZEMÍ

- VZDÁLENOST 50 m OD OKRAJE LESA
- OCHRANNÉ PÁSMO SILNICE
- HRANICE ZÁPLAVOVÉHO ÚZEMÍ - AKTIVNÍ ZÓNA
- HRANICE ZÁPLAVOVÉHO ÚZEMÍ Q 100
- OCHRANNÉ PÁSMO HŘBITOVA
- OCHRANNÉ PÁSMO ELEKTRICKÉHO VEDENÍ A VÝROBNÍ ELEKTŘINY
- OCHRANNÉ PÁSMO POMOCNÝCH OBJEKTŮ ŽIVOČIŠNÉ VÝROBY
- OCHRANNÉ PÁSMO HNOJIŠTĚ
- OCHRANNÉ PÁSMO ZDROJE I. STUPNĚ
- OCHRANNÉ PÁSMO ZDROJE II. STUPNĚ
- OCHRANNÉ PÁSMO VZLETOVÉHO PROSTORU LETIŠTĚ
- OCHRANNÉ PÁSMO NADZEMNÍHO KOMUNIKAČNÍHO VEDENÍ

ÚSES A OCHRANA ŽIVOTNÍHO PROSTŘEDÍ

- REGIONÁLNÍ BIOCENTRUM
- REGIONÁLNÍ BIOKORIDOR
- LOKÁLNÍ BIOCENTRUM
- LOKÁLNÍ BIOKORIDOR
- PŘÍRODNÍ PARK
- PAMÁTNÝ STROM VČETNĚ OP

OCHRANA KULTURNÍCH HODNOT

- URBANISTICKY HODNOTNÁ ČÁST
- ÚZEMÍ S ARCHEOLOGICKÝMI NÁLEZY
- PAMÁTKOVĚ CHRÁNĚNÉ OBJEKTY
- KAPLE

Územní plán Chyšky	
ODŮVODNĚNÍ ÚZEMNÍHO PLÁNU	KOORDINAČNÍ VÝKRES
PROJEKTOVÝ ATELIÉR AD s.r.o. ING. ARCH. JAROSLAV DANĚK HUSOVA k. č. 96,455,KOVICE, 370 01, TEL.: 387 312 514, 602 277 698 www.atelierad.cz, atelierad@atelierad.cz, ID DATOVÉ SCHRÁNKY: 6ttbvnf	RAŽITKA A PODPISY:
ZPRACOVATEL: ING. ARCH. JAROSLAV DANĚK	
VEDOUCÍ: LUKÁŠ HOLÝNSKÝ	
ZPRACOVATEL ODIS: EKOSDEPHS - Ing. Václav Šlapek	
ČÍSLO ZAKÁZKY: 01_2012	ČÍSLO VÝKRESU: 4b / ČÍSLO HARÉ: 1
DATUM: Listopad 2018	
MĚŘÍTKO: 1 : 5 000	

ZÁZNAM O ÚČINNOSTI	
DATUM NABYTÍ ÚČINNOSTI:	23. 10. 2018
POŘIZOVATEL: OBCE SO ÚŘAD MILEVSKO Masarykovo nám. 1/1, 399 01 Milevsko Ing. Vaclav PEJRIL,CSc. Jméno zastupitele nebo úředníka pověřeného	SPRÁVNÍ ORGÁN, KTERÝ OP VYDAL
RAŽITKO A PODPIS:	ZASTUPITELSTVO OBCE CHYŠKY
	RAŽITKO A PODPIS: