Územní plán Borovany

k.ú. Borovany, Dvorec, Hluboká u Borovan,
Radostice u Trocnova,Trocnov, Třebeč, Vrcov

HLAVNÍ VÝKRES

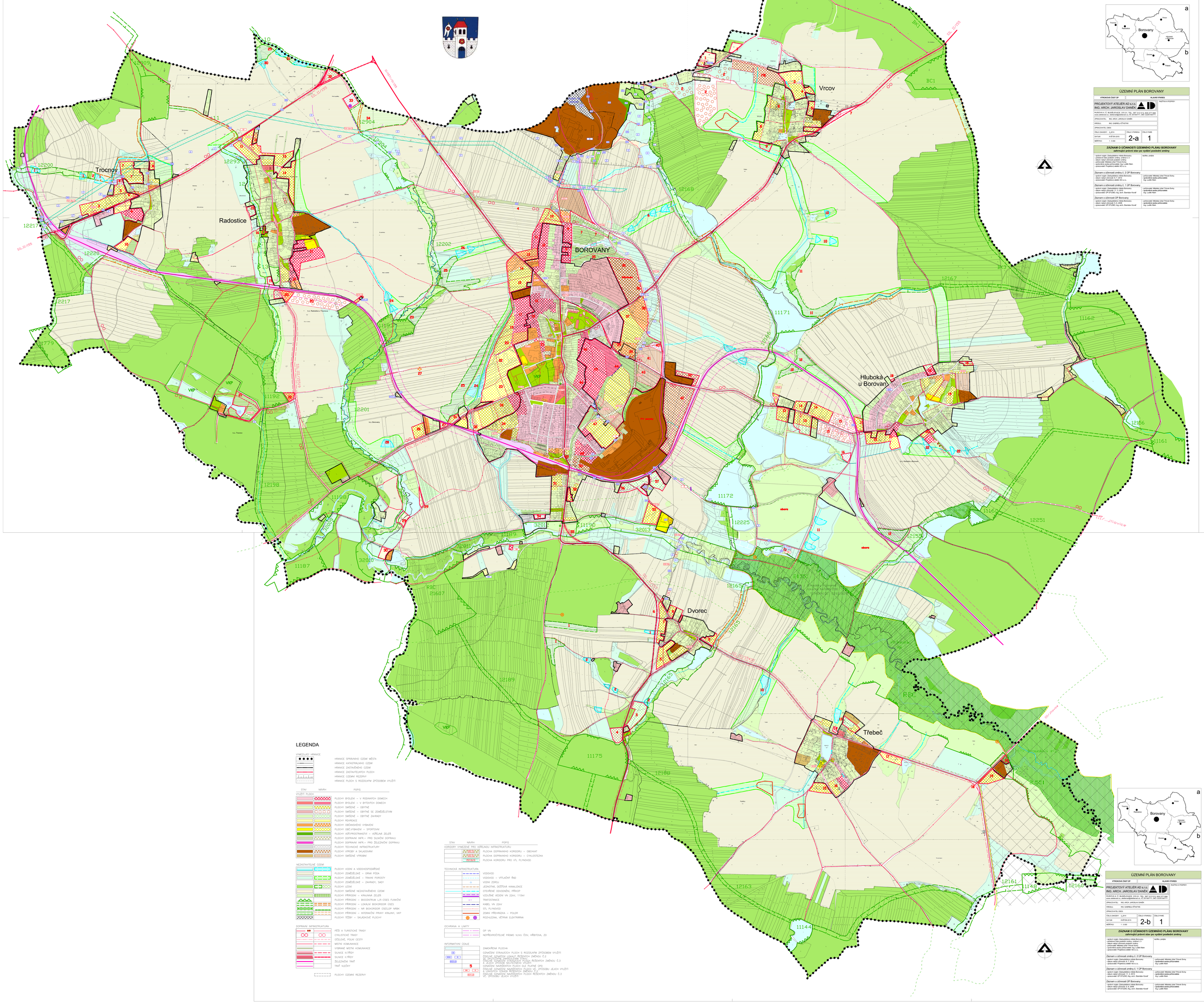

ÚZEMNÍ PLÁN BOROVANY

VYKONNÁ ČÁST DP	HLAVNÍ VÝKRES
PROJEKTOVÝ ATELIÉR AD s.r.o. ING. ARCH. JAROSLAV DANĚK	PŘÍLOHA K POSPRÁVI
HUSOVA 4, Č. BUDĚJOVICE, 370 01, TEL.: 387 312 512, 605 277 888 www.atelierad.cz, atelierad@atelierad.cz, IČ: 45154771, DIČ: CZ45154771	
ZPRACOVATEL:	ING. ARCH. JAROSLAV DANĚK
VEDOUCÍ:	ING. GABRIELA ŠŤASTNÁ
ZPRACOVATEL ÚSES:	
ČÍSLO ZAKÁZKY: 2_2014	ČÍSLO VÝKRESU: 2-a / ČÍSLO PARÉ: 1
DATUM: KVĚTEN 2015	
MĚŘÍTKO: 1 : 5 000	

ZÁZNAM O ÚČINNOSTI ÚZEMNÍHO PLÁNU BOROVANY

zahrnující právní stav po vydání poslední změny

- správní orgán: Zastupitelstvo města Borovany - pořizovatel Úřad poslední změny: změna č. 3 - datum nabytí účinnosti poslední změny: - oprávněná osoba pořizovatele: Ing. Ludě Klein - oprávněná osoba pořizovatele: Ing. Ludě Klein - zpracovatel: Projekční ateliér AD s.r.o.	razítko, podpis
Záznam o účinnosti změny č. 2 ÚP Borovany	
- správní orgán: Zastupitelstvo města Borovany - datum nabytí účinnosti: 5. 7. 2014 - zpracovatel: Projekční ateliér AD s.r.o.	- pořizovatel: Městský úřad Třeboň Svrky - oprávněná osoba pořizovatele: Ing. Ludě Klein
Záznam o účinnosti změny č. 1 ÚP Borovany	
- správní orgán: Zastupitelstvo města Borovany - datum nabytí účinnosti: 5. 7. 2014 - zpracovatel: UP STUDIO, Ing. arch. Stanislav Kovář	- pořizovatel: Městský úřad Třeboň Svrky - oprávněná osoba pořizovatele: Ing. Ludě Klein
Záznam o účinnosti ÚP Borovany	
- správní orgán: Zastupitelstvo města Borovany - datum nabytí účinnosti: 5. 7. 2014 - zpracovatel: UP STUDIO, Ing. arch. Stanislav Kovář	- pořizovatel: Městský úřad Třeboň Svrky - oprávněná osoba pořizovatele: Ing. Ludě Klein

LEGENDA

VYMEZUJÍCÍ HRANICE

- HRANICE SPRÁVNÍHO ÚZEMÍ MĚSTA
- HRANICE KATASTRÁLNÍHO ÚZEMÍ
- HRANICE ZASTAVĚNÉHO ÚZEMÍ
- HRANICE ZASTAVITELNÝCH PLOCH
- HRANICE ÚZEMNÍ REZERVY
- HRANICE PLOCH S ROZDÍLNÝM ZPŮSOBEM VYUŽITÍ

STAV	NÁVRH	POPIS
VYUŽITÍ PLOCH		
		PLOCHY BYDLENÍ – V RODINNÝCH DOMECH
		PLOCHY BYDLENÍ – V BYTOVÝCH DOMECH
		PLOCHY SMÍŠENÉ – OBYTNÉ
		PLOCHY SMÍŠENÉ – OBYTNÉ SE ZEMĚDĚLSTVÍM
		PLOCHY SMÍŠENÉ – OBYTNÉ ZAHRADY
		PLOCHY REKREACE
		PLOCHY OBČANSKÉHO VYBAVENÍ
		PLOCHY OBČ.VYBAVENÍ – SPORTOVNÍ
		PLOCHY VEŘ.PROSTRANSTVÍ – VEŘEJNÁ ZELEŇ
		PLOCHY DOPRAVNÍ INFR.– PRO SILNIČNÍ DOPRAVU
		PLOCHY DOPRAVNÍ INFR.– PRO ŽELEZNIČNÍ DOPRAVU
		PLOCHY TECHNICKÉ INFRASTRUKTURY
		PLOCHY VÝROBY A SKLADOVÁNÍ
		PLOCHY SMÍŠENÉ VÝROBNÍ
NEZASTAVITELNÉ ÚZEMÍ		
		PLOCHY VODNÍ A VODOHOSPODÁŘSKÉ
		PLOCHY ZEMĚDĚLSKÉ – ORNÁ PŮDA
		PLOCHY ZEMĚDĚLSKÉ – TRVALÉ POROSTY
		PLOCHY ZEMĚDĚLSKÉ – ZAHRADY, SADY
		PLOCHY LESNÍ
		PLOCHY SMÍŠENÉ NEZASTAVĚNÉHO ÚZEMÍ
		PLOCHY PŘÍRODNÍ – KRAJINNÁ ZELEŇ
		PLOCHY PŘÍRODNÍ – BIOCENTRUM LJ–ÚSES FUNKČNÍ
		PLOCHY PŘÍRODNÍ – LOKÁLNÍ BIOKORIDOR ÚSES
		PLOCHY PŘÍRODNÍ – NR BIOKORIDOR ÚSES,OP NRBK
		PLOCHY PŘÍRODNÍ – INTENSIVNÍ PRVKY KRAJINY, VKP
		PLOCHY TĚŽBY – SKLÁDKOVÉ PLOCHY
DOPRAVNÍ INFRASTRUKTURA		
		PĚŠÍ A TURISTICKÉ TRASY
		CYKLISTICKÉ TRASY
		OČELOVÉ, POLNÍ CESTY
		MÍSTNÍ KOMUNIKACE
		VYBRANÉ MÍSTNÍ KOMUNIKACE
		SILNICE II.TŘÍDY
		SILNICE III.TŘÍDY
		ŽELEZNIČNÍ TRAŤ
		TRAŤ VLEČKY
		PLOCHY ÚZEMNÍ REZERVY

STAV	NÁVRH	POPIS
KORIDORY VYMEZENÉ PRO VEŘEJNOU INFRASTRUKTURU		
		PLOCHA DOPRAVNÍHO KORIDORU – OBCHVAT
		PLOCHA DOPRAVNÍHO KORIDORU – CYKLOSTEZKA
		PLOCHA KORIDORU PRO VTL PLYNOVOD
TECHNICKÁ INFRASTRUKTURA		
		VODOVOD
		VODOVOD – VYTLAČNÝ ŘAD
		VODNÍ ZDROJ
		JEDNOTNÁ, DEŠŤOVÁ KANALIZACE
		OTEVŘENÉ ODVODNĚNÍ, PŘÍKOP
		VZDUŠNÉ VEDENÍ VN 22kV, 110kV
		TRAFOSTANICE
		KABEL VN 22kV
		STL PLYNOVOD
		ZDVIH PŘÍPRAVKA – POLDR
		ROZHLEDNA, VĚTRNÁ ELEKTRÁRNA
OCHRANA A LIMITY		
		OP VN
		NEPŘEKROČITELNÉ PÁSMO VLIVU ČOV, HŘBITOVA, ZD
INFORMATIVNÍ ÚDAJE		
		ZAMOKŘENÁ PLOCHA
	B	OZNAČENÍ STÁVAJÍCÍCH PLOCH S ROZDÍLNÝM ZPŮSOBEM VYUŽITÍ
	B / C	ZMĚNĚ OZNAČENÍ LOKALIT ŘEŠENÝCH ZMĚNOU Č.3 SE SKUTEČNÝM ZAMĚŘENÝM STAVU A LEVÁ STRANA SKUTEČNÝ STAV, PRAVÁ ŘEŠENÝCH ZMĚNOU Č.3 A LEVÁ STRANA SKUTEČNÝ STAV, PRAVÁ ŘEŠENÝCH ZMĚNOU Č.3
	5	OZNAČENÍ NAVRŽENÝCH PLOCH DLE PLATNÉ OPD
	C / D	ZMĚNĚ OZNAČENÍ NAVRŽENÝCH PLOCH VČ. ZPŮSOBU JEJICH VYUŽITÍ A LINIOVÝCH STAVEB ŘEŠENÝCH ZMĚNOU Č.3
	D / E	ZMĚNĚ OZNAČENÍ NAVRŽENÝCH PLOCH ŘEŠENÝCH ZMĚNOU Č.3 VČ. ZPŮSOBU JEJICH VYUŽITÍ

ÚZEMNÍ PLÁN BOROVANY

VYKONNÁ ČÁST DP	HLAVNÍ VÝKRES
PROJEKTOVÝ ATELIÉR AD s.r.o. ING. ARCH. JAROSLAV DANĚK	PŘÍLOHA K POSPRÁVI
HUSOVA 4, Č. BUDĚJOVICE, 370 01, TEL.: 387 312 512, 605 277 888 www.atelierad.cz, atelierad@atelierad.cz, IČ: 45154771, DIČ: CZ45154771	
ZPRACOVATEL:	ING. ARCH. JAROSLAV DANĚK
VEDOUCÍ:	ING. GABRIELA ŠŤASTNÁ
ZPRACOVATEL ÚSES:	
ČÍSLO ZAKÁZKY: 2_2014	ČÍSLO VÝKRESU: 2-b / ČÍSLO PARÉ: 1
DATUM: KVĚTEN 2015	
MĚŘÍTKO: 1 : 5 000	

ZÁZNAM O ÚČINNOSTI ÚZEMNÍHO PLÁNU BOROVANY

zahrnující právní stav po vydání poslední změny

- správní orgán: Zastupitelstvo města Borovany - pořizovatel Úřad poslední změny: změna č. 3 - datum nabytí účinnosti poslední změny: - oprávněná osoba pořizovatele: Ing. Ludě Klein - oprávněná osoba pořizovatele: Ing. Ludě Klein - zpracovatel: Projekční ateliér AD s.r.o.	razítko, podpis
Záznam o účinnosti změny č. 2 ÚP Borovany	
- správní orgán: Zastupitelstvo města Borovany - datum nabytí účinnosti: 5. 7. 2014 - zpracovatel: Projekční ateliér AD s.r.o.	- pořizovatel: Městský úřad Třeboň Svrky - oprávněná osoba pořizovatele: Ing. Ludě Klein
Záznam o účinnosti změny č. 1 ÚP Borovany	
- správní orgán: Zastupitelstvo města Borovany - datum nabytí účinnosti: 5. 7. 2014 - zpracovatel: UP STUDIO, Ing. arch. Stanislav Kovář	- pořizovatel: Městský úřad Třeboň Svrky - oprávněná osoba pořizovatele: Ing. Ludě Klein
Záznam o účinnosti ÚP Borovany	
- správní orgán: Zastupitelstvo města Borovany - datum nabytí účinnosti: 5. 7. 2014 - zpracovatel: UP STUDIO, Ing. arch. Stanislav Kovář	- pořizovatel: Městský úřad Třeboň Svrky - oprávněná osoba pořizovatele: Ing. Ludě Klein